

รายงานผลการดำเนินงานฉบับสมบูรณ์
โครงการจัดการน้ำชุมชนสู่การพัฒนาเกษตรกรรมและท้องถิ่นอย่างยั่งยืน
(พื้นที่ภาคตะวันออกเฉียงเหนือ)
ปีงบประมาณ พ.ศ.2564

เสนอ

สถาบันสารสนเทศทรัพยากรน้ำ (องค์การมหาชน)

จัดทำโดย

คณะกรรมการบริหารจัดการน้ำชุมชนบ้านศรีฐาน ตำบลศรีฐาน

สารบัญ

1. หลักการและเหตุผล	1
2. วัตถุประสงค์	1
3. หน่วยงานความร่วมมือ	2
4. ขั้นตอนการดำเนินงาน	2
5. . แผนการดำเนินงาน	2
6. วิทยาศาสตร์และเทคโนโลยีที่นำมาประยุกต์ใช้	3
7. แผนที่และขอบเขตการดำเนินงาน	4
8. สรุปการดำเนินงาน	6
9. การดำเนินงาน โครงการ	8
9.1 งานพัฒนาแหล่งน้ำ	8
9.2 งานเกษตรตามแนวทฤษฎีใหม่	35
10. การติดตามประเมินผล	52
11. ผลสำเร็จและประโยชน์ที่ได้รับ	52
12. สรุปงบประมาณ	53

รายงานความก้าวหน้าการดำเนินงานโครงการจัดการน้ำชุมชนสู่การพัฒนาเกษตรกรและท้องถิ่น
อย่างยั่งยืน (พื้นที่ภาคตะวันออกเฉียงเหนือ) ฉบับสมบูรณ์
ชุมชนบ้านศรีฐาน ตำบลศรีฐาน อำเภอป่าดัว จังหวัดยโสธร

1. หลักการและเหตุผล

ชุมชนบ้านศรีฐาน ตำบลศรีฐาน อำเภอป่าดัว จังหวัดยโสธร มีพื้นที่ทั้งหมดประมาณ 28.16 ตารางกิโลเมตร หรือประมาณ 17,601 ไร่ มีลักษณะภูมิประเทศเป็นที่ราบลุ่มและที่ราบสูง ส่วนใหญ่เป็นที่ราบเหมาะแก่การทำนาและปลูกพืชไร่ สภาพดินเป็นดินร่วนปนทราย โดยมีอาชีพหลักปลูกข้าว มันสำปะหลัง ยางพาราและอ้อย มีแหล่งน้ำทางการเกษตรที่สำคัญ ได้แก่ หนองเลิงเปือย บ่อโจโก้ ลำห้วยถ่ม และลำห้วยโพง เป็นต้น และด้วยชุมชนบ้านศรีฐาน ตำบลศรีฐานอำเภอป่าดัว จังหวัดยโสธร อยู่ในเขตพื้นที่นอกเขตชลประทาน จึงมักประสบปัญหา น้ำท่วมในช่วงฤดูน้ำหลากทำให้พื้นที่การเกษตรถูกน้ำท่วมขัง พืชผลทางการเกษตรได้รับความเสียหาย และในช่วงหน้าแล้งก็ขาดแคลนน้ำเพื่ออุปโภคและการเกษตร

ปัจจุบันชุมชนได้ดำเนินการแก้ไขปัญหาแหล่งน้ำเพื่อการเกษตร (หนองกุดหวาย) เสร็จเรียบร้อยแล้วในปีงบประมาณ พ.ศ. 2563 โดยได้รับการสนับสนุนงบประมาณดำเนินงานจากสถาบันสารสนเทศทรัพยากรน้ำ (องค์การมหาชน) (สสน.) และมีพื้นที่ได้รับผลประโยชน์ประมาณ 500 ไร่ ทั้งนี้ชุมชนบ้านศรีฐาน ตำบลศรีฐานอำเภอป่าดัว จังหวัดยโสธร ประสบปัญหาการขาดแคลนน้ำเพื่อการอุปโภค โดยชุมชนบ้านศรีฐาน ตำบลศรีฐานอำเภอป่าดัว จังหวัดยโสธร มีระบบประปาผิวดิน จำนวน 1 แห่ง ซึ่งน้ำไม่เพียงพอต่อการอุปโภคของประชากรในชุมชน

ด้วยเหตุนี้ คณะกรรมการบริหารจัดการทรัพยากรน้ำชุมชนบ้านศรีฐาน ตำบลศรีฐาน ได้สำรวจพื้นที่หนองอ้อมแก้วและร่องบ้านเตื่อ สรุปลงแผนการบริหารจัดการได้ดังนี้

แผนงานที่ 1 งานขุดลอกหนองอ้อมแก้ว

แผนงานที่ 2 งานท่อลอดและอาคารหน้าท่อ

แผนงานที่ 3 งานขุดลอกร่องบ้านเตื่อ

แผนงานที่ 4 งานวางท่อ คสล. ขนาด \varnothing 0.80 เมตร

แผนงานที่ 5 งานวางท่อ PVC ขนาด 8 นิ้ว

2. วัตถุประสงค์

2.1 เพื่อเพิ่มปริมาณการกักเก็บน้ำให้มากขึ้น และชุมชนบ้านศรีฐานมีน้ำเพื่อการอุปโภคได้ตลอดทั้งปี

2.2 เพื่อรองรับน้ำจากลำห้วยโพงที่มีปริมาณน้ำมากในช่วงน้ำหลากมากกักเก็บที่หนองกุดหวาย ป้องกันปัญหาน้ำท่วมน้ำแล้ง

2.3 เพื่อสร้างอาชีพเสริมเพิ่มรายได้ให้กับคนในชุมชนในการที่จะใช้ประโยชน์จากพื้นที่กักเก็บน้ำ สำหรับการปลูกพืชนอกฤดูการผลิต และเพิ่มอาชีพทางเลือกให้ได้หลากหลายนอกจากการปลูกพืชเชิงเดี่ยว

แผนงาน	2563			2564								
	ต.ค.	พ.ย.	ธ.ค.	ม.ค.	ก.พ.	มี.ค.	เม.ย.	พ.ค.	มิ.ย.	ก.ค.	ส.ค.	ก.ย.
<ul style="list-style-type: none"> ■ แผนงานงวดที่ 1 1. งานชุดลอกหนองอ้อมแก้ว 2. งานชุดลอกร่องบ้านเตื่อ 3. งานวางท่อ PVC ขนาด 8 นิ้ว 4. เกษตรทฤษฎีใหม่แปลงรวม 5 ราย ■ แผนงานงวดที่ 2 1. งานวางท่อระบายน้ำพร้อมอาคารหน้าท่อ 2. งานวางท่อ คสล. ขนาด Ø 0.80 เมตร 												
6. นำเสนองานโครงการต่อหน่วยงาน												
7. ดำเนินงานโครงการขยายผลการบริหารจัดการน้ำชุมชน												
ระยะที่ 3 บริหารงานโครงการ												
8. ติดตามและประเมินการดำเนินงานโครงการ และตรวจสอบการทำงาน												
ระยะที่ 4 สรุปและขยายผลโครงการ												
9. สรุปผลการดำเนินงาน และแนวทางการขยายผล												

6. วิทยาศาสตร์และเทคโนโลยีที่นำมาประยุกต์ใช้

เทคโนโลยีที่ใช้		ลักษณะการใช้งาน
1	เทคโนโลยีด้านการจัดการข้อมูลอย่างเป็นระบบ	การใช้คอมพิวเตอร์และโปรแกรมการจัดการเอกสารเพื่อเก็บรวบรวม วิเคราะห์และสรุปข้อมูลแหล่งน้ำ โครงสร้างน้ำ
2	เทคโนโลยีด้านสารสนเทศภูมิศาสตร์ เช่น ภาพถ่ายดาวเทียม เครื่องระบุพิกัดภูมิศาสตร์	การใช้แผนที่ ภาพถ่ายดาวเทียม เครื่องระบุพิกัดภูมิศาสตร์ เพื่อจัดทำแผนที่แสดงตำแหน่งแหล่งน้ำ โครงสร้างทางน้ำ
3	เทคโนโลยีด้านแหล่งน้ำ	การศึกษาหาปริมาณน้ำและการไหลของน้ำในลำน้ำ การบริหารจัดการแหล่งน้ำ การสำรวจรูปแบบและการพัฒนาแหล่งน้ำ โครงสร้างน้ำ
4	เทคโนโลยีด้านการจัดการข้อมูลอย่างเป็นระบบ	การใช้คอมพิวเตอร์และโปรแกรมการจัดการเอกสารเพื่อเก็บรวบรวมวิเคราะห์ และสรุปข้อมูลก่อสร้าง

7. แผนที่และขอบเขตการดำเนินงาน

ชุมชนบ้านศรีฐาน ตำบลศรีฐาน อำเภอป่าติ้ว จังหวัดยโสธร

งานพัฒนาปรับปรุงแหล่งน้ำ: หนองอ้อมแก้ว, ร่องบ้านเตื่อ บ้านศรีฐาน หมู่ที่ 1 ตำบลศรีฐาน อำเภอป่าติ้ว จังหวัดยโสธร

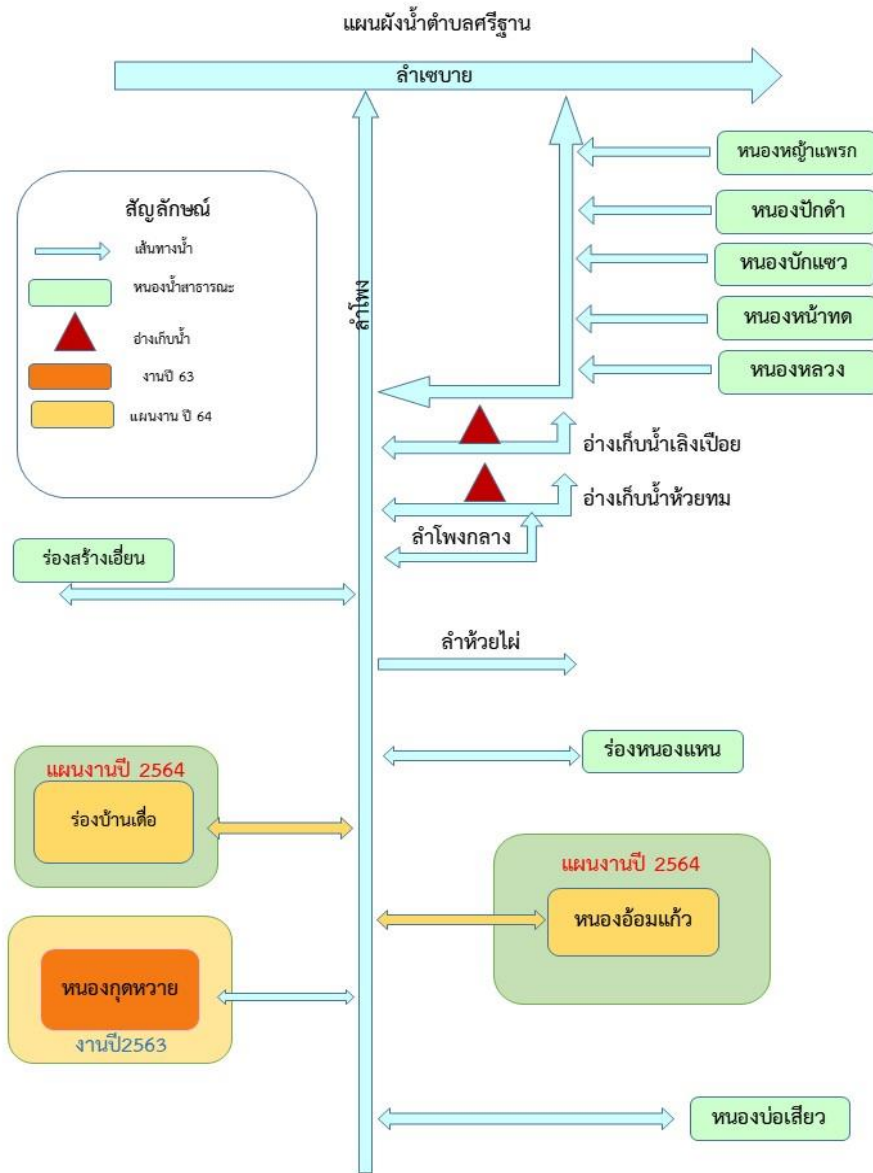

แผนที่น้ำหนองอ้อมแก้ว, ร่องบ้านเตื่อ ตำบลศรีฐาน อำเภอป่าติ้ว จังหวัดยโสธร

แผนที่น้ำหนองอ้อมแก้ว, ร่องบ้านเตื่อ บ้านศรีฐาน ตำบลศรีฐาน อำเภอป่าดิว จังหวัดยโสธร

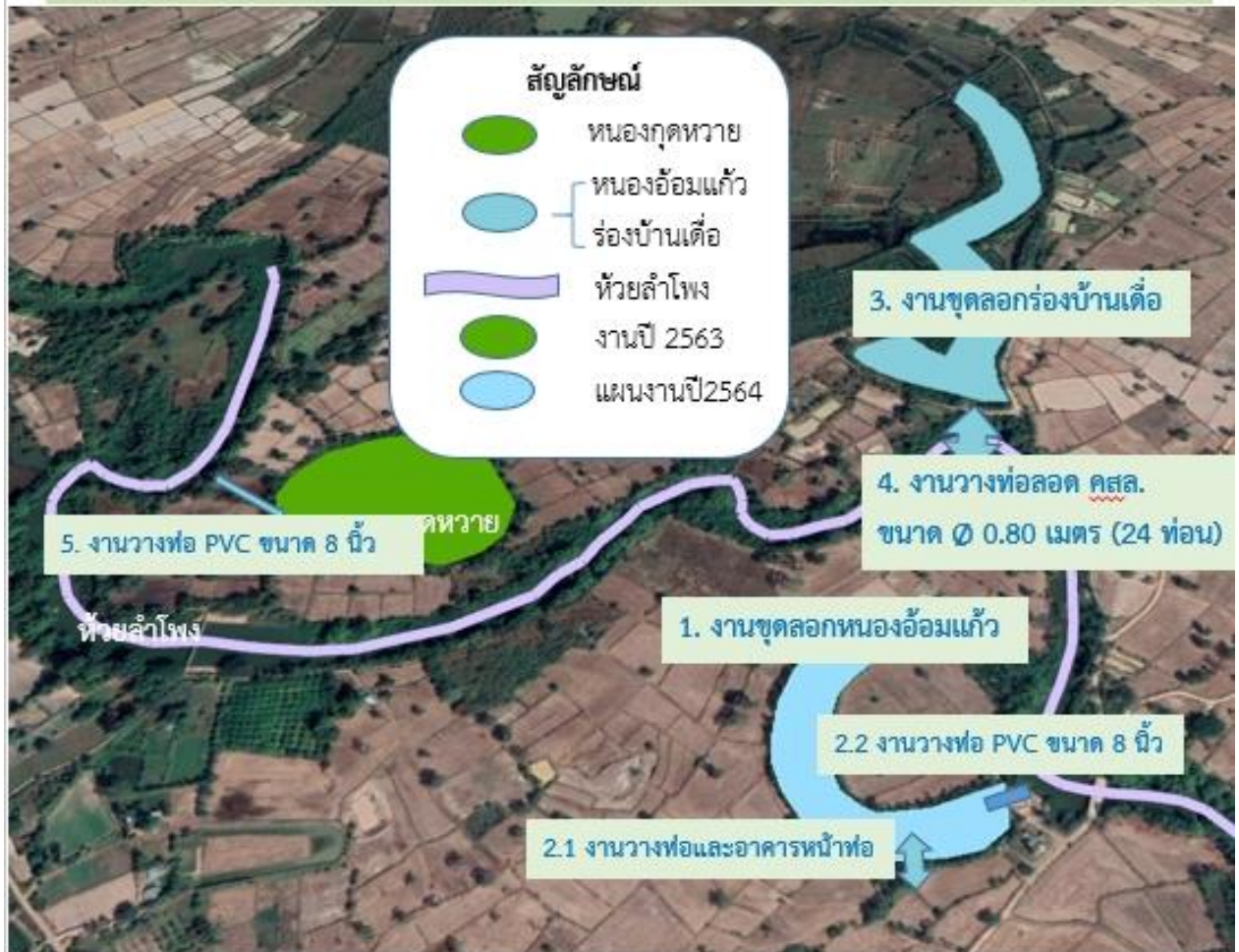

รายละเอียด	ขนาดเดิม			ปริมาณน้ำเดิม (ลบ.ม.)	ขนาดใหม่			ปริมาณน้ำใหม่ (ลบ.ม.)	ปริมาณน้ำที่เพิ่มขึ้น (ลบ.ม.)	พื้นที่ขุด (ไร่)
	กว้างเฉลี่ย (ม.)	ยาว (ม.)	ลึก (ม.)		กว้างเฉลี่ย (ม.)	ยาว (ม.)	ลึก (ม.)			
ขุดลอกหนองอ้อมแก้ว	32.60	440.00	2.55	22,103	32.60	440.00	3.90	42,556	15,292	15
ขุดลอกร่องบ้านเตื่อ	49.00	380.00	1.86	32,000	49.00	380.00	3.50	55,860	23,860	36

9. การดำเนินงาน โครงการ

แผนงาน	งวดงาน	สถานะ (ร้อยละ)
งานพัฒนาแหล่งน้ำ		
แผนงานที่ 1 ขุดลอกหนองอ้อมแก้ว	งวดงานที่ 1	100
แผนงานที่ 2 งานวางท่อระบายน้ำพร้อมอาคารหน้าท่อ	งวดงานที่ 2	100
แผนงานที่ 3 ขุดลอกร่องบ้านเตื่อ	งวดงานที่ 1	100
แผนงานที่ 4 งานวางท่อ คสล. ขนาด \varnothing 0.80 เมตร	งวดงานที่ 2	100
แผนงานที่ 5 งานวางท่อ PVC ขนาด 8 นิ้ว	งวดงานที่ 1	100
งานเกษตรตามแนวทฤษฎีใหม่		
เกษตรริมหนองกุศหวาย 5 ครัวเรือน (แปลงรวม 1 แปลง)	งวดงานที่ 1	100
ร้อยละการดำเนินงาน		100

9.1 งานพัฒนาแหล่งน้ำ

แผนงานที่ 1 งานขุดลอกหนองอ้อมแก้ว

หนองอ้อมแก้ว เป็นหนองน้ำสาธารณะมีเนื้อที่ประมาณ 15 ไร่ ตั้งอยู่บ้านศรีฐาน หมู่ที่ 1 ตำบลศรีฐาน อำเภอป่าติ้ว จังหวัดยโสธร มีความกว้างประมาณ 32.60 เมตร ความยาว 440 เมตร และลึก 2.55 เมตร โดยมีค่าพิกัดเริ่มต้นที่ X429798.88 – Y 1746679.50 และค่าพิกัดสิ้นสุดที่ X 429770.60 – Y 1746863.19

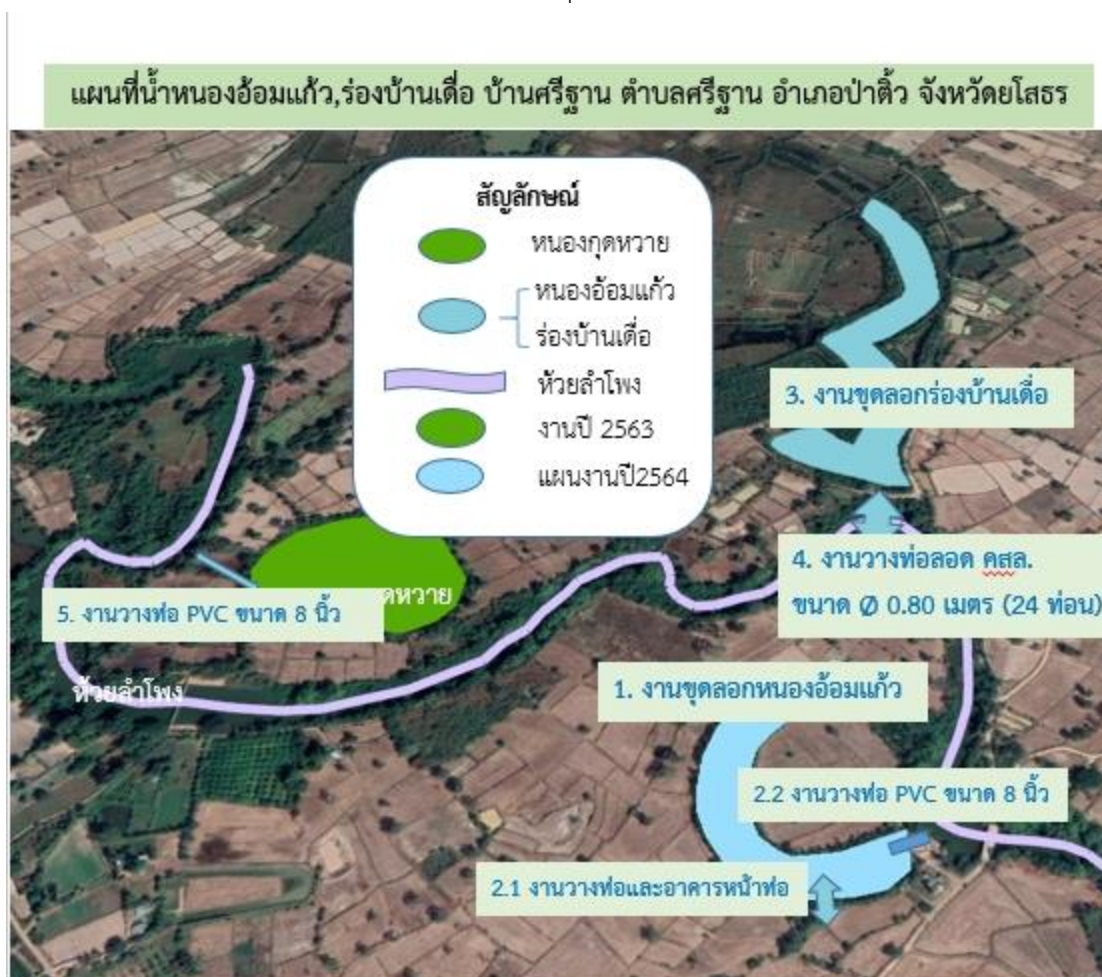



ก่อนดำเนินงาน

หนองอ้อมแก้ว เป็นหนองน้ำสาธารณะมีเนื้อที่ประมาณ 15 ไร่ ตั้งอยู่บ้านศรีฐาน หมู่ที่ 1 ตำบลศรีฐาน อำเภอป่าติ้ว จังหวัดยโสธร มีความกว้างประมาณ 32.60 เมตร ความยาว 440 เมตร และลึก 2.55 เมตร ปริมาณน้ำ 22,103 ลบ.ม.



ระหว่างการดำเนินงาน

คณะกรรมการบริหารจัดการทรัพยากรน้ำชุมชนบ้านศรีฐาน ตำบลศรีฐาน ได้ดำเนินการจัดจ้าง รั้วฮาร์ทวัสดุก่อสร้าง ดำเนินการขุดลอกหนองอ้อมแก้ว เพื่อกักเก็บน้ำไว้ใช้ในการอุปโภค ดำเนินงานระหว่างวันที่ 17 พ.ค. 64 – 15 มิ.ย. 64



ดำเนินงานแล้วเสร็จ

ผู้รับจ้างได้ดำเนินงานขุดลอกหนองอ้อมแก้วเสร็จเรียบร้อย โดยมี นายพจนารัฐ จันโต ประธานคณะกรรมการฯ และคณะกรรมการฯ ติดตามงานอย่างใกล้ชิด โดยผู้รับจ้างได้ขุดลอกหนองอ้อมแก้วเพิ่มปริมาณการกักเก็บน้ำโดยมีความกว้าง 32.60 เมตร ความยาว 440.00 เมตร ลึก 3.90 เมตร ปริมาณน้ำ 42,556.00 ลบ.ม. และมีปริมาณน้ำเพิ่มขึ้น 15,6292 ลบ.ม.



แผนงานที่ 2 งานวางท่อระบายน้ำพร้อมอาคารหน้าท่อ (งานงวดที่ 2)

เพื่อให้การกักเก็บน้ำในหนองอ้อมแก้วมีประสิทธิภาพและประสิทธิผลมากยิ่งขึ้น จึงได้จัดทำแผนงานวางท่อและอาคารหน้าท่อจากแปลงนาเกษตรกรรมมาเก็บไว้ในหนองอ้อมแก้ว โดยมีค่าพิกัดเริ่มต้นที่ X429810.31 - Y1746695.27

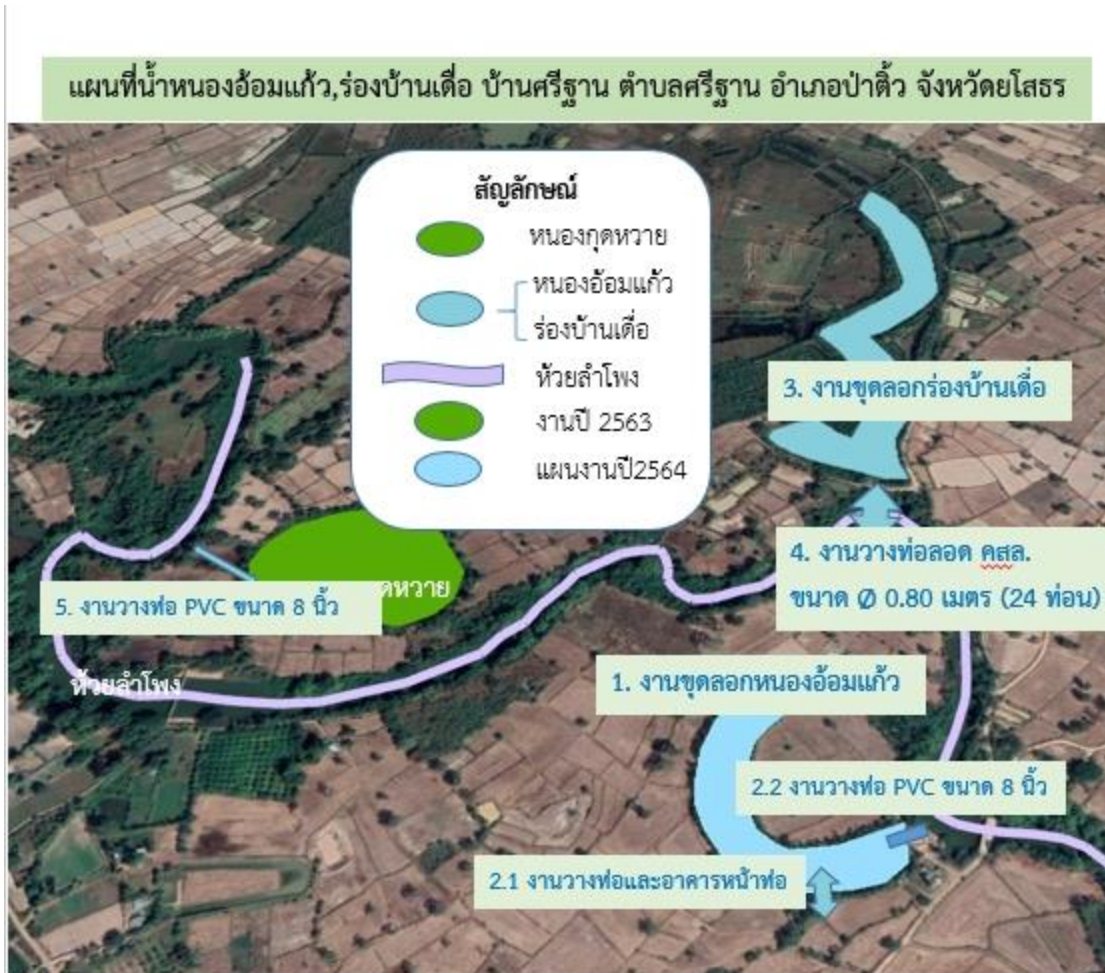

2.1 งานวางท่อพร้อมอาคารหน้าท่อ

ก่อนการดำเนินงาน

เพื่อให้การกักเก็บน้ำในหนองอ้อมแก้วมีประสิทธิภาพและประสิทธิผลมากยิ่งขึ้น จึงได้จัดทำแผนงานวางท่อและอาคารหน้าท่อ คลส. ขนาด 0.60 เมตร จำนวน 7 ท่อน กักเก็บน้ำระหว่างแปลงนาของเกษตรกรกับหนองอ้อมแก้ว



ระหว่างดำเนินงาน

คณะกรรมการบริหารจัดการทรัพยากรน้ำชุมชนบ้านศรีฐาน ตำบลศรีฐาน ร่วมกันประกอบและวางท่อ คลส. ขนาด 0.60 เมตร จำนวน 7 ท่อน ตามแผนงานวางท่อและอาคารหน้าท่อ เพื่อกักเก็บน้ำระหว่างแปลงนาของ เกษตรกรกับหนองอ้อมแก้ว โดยดำเนินงานระหว่างวันที่ 10 – 17 สิงหาคม 2564



ชุมชนร่วมกันวางท่อ จัดระดับท่อให้ได้ตามระดับที่ต้องการ พร้อมทั้งผสมปูนซีเมนต์ทำรอบท่อ คลส. ป้องกันการรั่วซึม



ชุมชนไร่รถแบ็คโฮกลบดินฝังท่อ คสล. 06.0 เมตร



ชุมชนร่วมกันเทพื้นอาคารหน้าท่อ

ดำเนินงานแล้วเสร็จ

คณะกรรมการบริหารจัดการทรัพยากรน้ำชุมชนบ้านศรีฐาน ตำบลศรีฐาน ร่วมกันจัดทำงานวางท่อพร้อมอาคารหน้าท่อ เสร็จเรียบร้อย



อาคารหน้าท่อด้านหลัง (ฝั่งแปลงนาเกษตรกร)



อาคารหน้าท่อด้านหน้า (ฝั่งหนองอ้อมแก้ว)

2.2 งานวางท่อ PVC ขนาด 8 นิ้ว

เพื่อให้การกักเก็บน้ำและเพิ่มปริมาณน้ำในหนองอ้อมแก้วมีปริมาณเพิ่มขึ้น คณะกรรมการบริหารจัดการทรัพยากรน้ำชุมชนบ้านศรีฐาน ตำบลศรีฐาน ได้จัดทำแผนงานวางท่อ PVC ขนาด 8 นิ้ว เพื่อนำน้ำจากห้วยลำโพงมาเก็บไว้ในหนองอ้อมแก้ว

ก่อนดำเนินงาน

เพื่อให้การกักเก็บน้ำและเพิ่มปริมาณน้ำในหนองอ้อมแก้วมีปริมาณเพิ่มขึ้น ชุมชนได้จัดทำแผนงานวางท่อ PVC ขนาด 8 นิ้ว เพื่อนำน้ำจากห้วยลำโพงมาเก็บไว้ในหนองอ้อมแก้ว



ระหว่างดำเนินงาน



ชุมชนได้จ้างรถแบ็คโฮขุดลอกคันดินเพื่อเตรียมวางท่อ PVC



ชุมชนร่วมกันวางท่อและฝังกลบท่อ PVC

ดำเนินงานแล้วเสร็จ

คณะกรรมการบริหารจัดการทรัพยากรน้ำชุมชนบ้านศรีฐาน ตำบลศรีฐาน ดำเนินงานวางท่อ PVC ขนาด 8 นิ้ว เสร็จเรียบร้อย



ท่อ PVC (หนองอ้อมแก้ว)



ท่อ PVC (หนองอ้อมแก้ว)

แผนงานที่ 3 งานขุดลอกร่องบ้านเตื่อ (งานงวดที่ 1)

ร่องบ้านเตื่อเป็นหนองน้ำสาธารณะมีพื้นที่ 36 ไร่ ตั้งอยู่บ้านศรีฐาน หมู่ที่ 1 ตำบลศรีฐาน อำเภอป่าต้ว จังหวัดยโสธร มีความกว้างประมาณ 49 เมตร ความยาว 380 เมตร ลึก 1.86 เมตร ปริมาณน้ำ 32,000 ลบ.ม.โดยมีค่าพิกัดเริ่มต้นที่ X429768.58- Y 1747409.60และค่าพิกัดสิ้นสุดที่ X 429729.91- Y 1747183.11



ก่อนดำเนินงาน

ร่องบ้านเต็่เป็นหนองน้ำสาธารณะมีพื้นที่ 36 ไร่ ตั้งอยู่บ้านศรีฐาน หมู่ที่ 1 ตำบลศรีฐาน อำเภอป่า
 ตู้ จังหวัดยโสธร มีความกว้างประมาณ 49 เมตร ความยาว 380 เมตร ลึก 1.86 เมตร ปริมาณน้ำ 32,000 ลบ.ม.โดยมี
 ค่าพิกัดเริ่มต้นที่ X429768.58- Y 1747409.60และค่าพิกัดสิ้นสุดที่ X 429729.91- Y 1747183.11



ระหว่างดำเนินงาน

คณะกรรมการบริหารจัดการทรัพยากรน้ำชุมชนบ้านศรีฐาน ตำบลศรีฐาน ได้ดำเนินการจัดจ้าง รัานฮาร์ทวัสดุก่อสร้าง ดำเนินการขุดลอกหนองอ้อมแก้ว เพื่อกักเก็บน้ำไว้ใช้ในการอุปโภค ดำเนินงานระหว่างวันที่ 16 มิ.ย. 64 – 17 ก.ค. 2564



ดำเนินงานแล้วเสร็จ

ผู้รับจ้างได้ดำเนินงานขุดลอกหนองอ้อมแก้วเสร็จเรียบร้อยแล้ว โดยมี นายพจนารัฐ จันโต ประธานคณะกรรมการฯ และคณะกรรมการฯ ติดตามงานอย่างใกล้ชิด โดยผู้รับจ้างได้ขุดลอกร่องบ้านเตื่อ เพิ่มปริมาณการกักเก็บน้ำ โดยมีความกว้าง 49.00 เมตร ความยาว 380.00 เมตร ลึก 3.50 เมตร ปริมาณน้ำ 55,860.00 ลบ.ม. และมีปริมาณน้ำเพิ่มขึ้น 23,860 ลบ.ม.



แผนงานที่ 4 งานวางท่อ คสล. ขนาด \varnothing 0.80 เมตร (งานงวดที่ 2)

เพื่อให้การกักเก็บน้ำและระบายน้ำในร่องบ้านเตื่อมีประสิทธิภาพและประสิทธิผลมากยิ่งขึ้น จึงได้จัดทำแผนงานวางท่อ คสล. ขนาด \varnothing 0.80 เมตร จำนวน 24 ท่อน (4แถว) ระหว่างร่องบ้านเตื่อและห้วยลำโพงตามค่าพิกัดเริ่มต้นที่ X429768.58 - Y1747409.60 และค่าพิกัดสิ้นสุดที่ X429729.91 - Y1747183.11

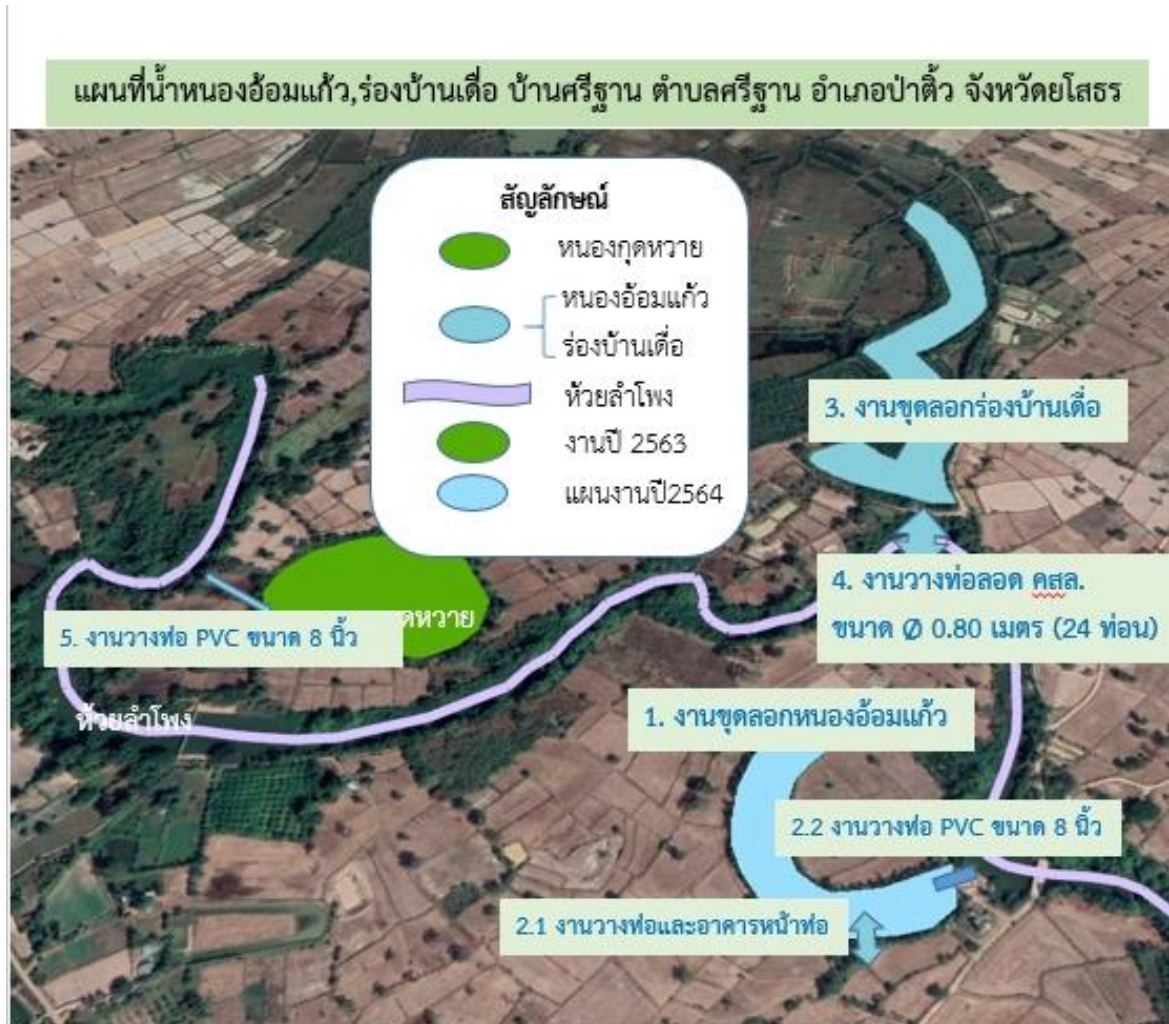

ก่อนดำเนินงาน

เพื่อให้การกักเก็บน้ำและระบายน้ำในร่องบ้านเดิมมีประสิทธิภาพและประสิทธิผลมากยิ่งขึ้น จึงได้จัดทำแผนงานวางท่อ คสล. ขนาด \varnothing 0.80 เมตร จำนวน 24 ท่อน (4 แถว) ระหว่างร่องบ้านเดิมและห้วยลำโพง



ระหว่างดำเนินงาน

คณะกรรมการบริหารจัดการทรัพยากรน้ำชุมชนบ้านศรีฐาน ตำบลศรีฐาน ร่วมแรงร่วมใจกันวางท่อ งานวางท่อ คสล. ขนาด \varnothing 0.80 เมตร เพื่อกักเก็บน้ำและระบายน้ำในร่องบ้านเตื่อ โดยดำเนินงานระหว่างวันที่ 10-20 สิงหาคม 2564



ชุมชนร่วมกันตรวจสอบความถูกต้อง ท่อ คสล. ขนาด 0.80 เมตร จำนวน 24 ท่อน และวัสดุอุปกรณ์ ในการดำเนินงาน



ชุมชนจ้ างเหมารถแบ็คโฮขุดคันดินเพื่อเตรียมวางท่อ คสล. ขนาด 0.80 เมตร และช่วยกันปรับพื้นที่ดินให้มีความสม่ำเสมอ



ชุมชนร่วมกันวางท่อ กลบดินฝังท่อพร้อมผูกเหล็กเตรียมเทพื้นอาคารหน้าท่อ



ชุมชนร่วมกันผสมปูน และเทพื้นอาคารหน้าท่อ (ด้านล่าง)



ชุมชนร่วมกันผูกเหล็กมัดลวด และเทพื้นอาคารหน้าท่อ (ด้านบน)

ดำเนินงานแล้วเสร็จ



อาคารหน้าท่อ (ร่องบ้านเตื่อ)



อาคารหน้าท่อ (ห้วยลำโพง)

แผนงานที่ 5 งานวางท่อ PVC ขนาด 8 นิ้ว

เพื่อให้การกักเก็บน้ำในหนองกุดหวายมีประสิทธิภาพและประสิทธิผล เกษตรกรในพื้นที่บริเวณหนองกุดหวายมีน้ำเพื่อการเกษตรใช้อย่างเพียงพอ จึงได้จัดทำแผนวางท่อ PVC ขนาด 8 นิ้ว ระยะทาง 100 เมตร ค่าพิกัด X429112.96 - Y1747019.10

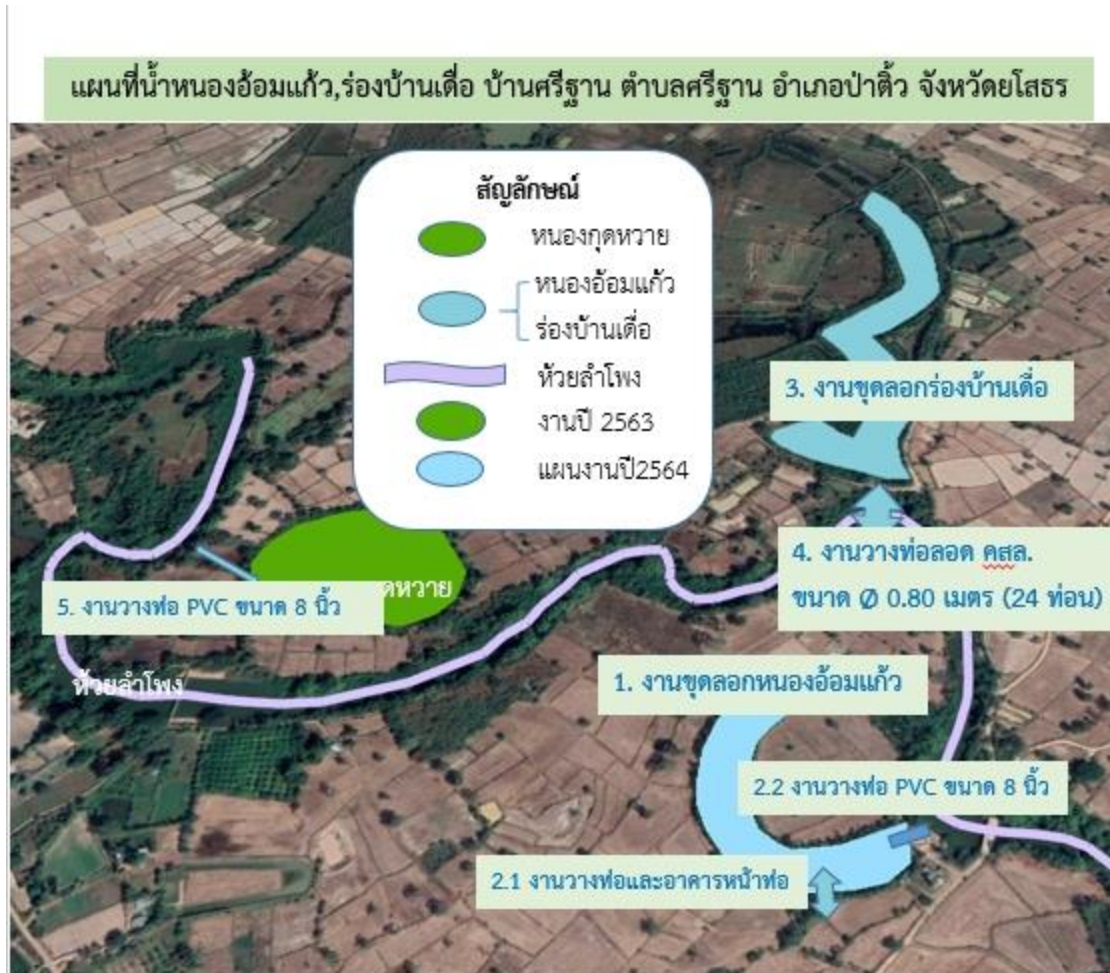

ก่อนดำเนินงาน

เพื่อให้การกักเก็บน้ำในหนองกุดหวายมีประสิทธิภาพและประสิทธิผล เกษตรกรในพื้นที่บริเวณหนองกุดหวายมีน้ำเพื่อการเกษตรใช้อย่างเพียงพอ จึงได้จัดทำแผนวางท่อ PVC ขนาด 8 นิ้ว ระยะทาง 100 เมตร



ระหว่างดำเนินงาน

นายพจนารุ จันโต ประธานคณะกรรมการฯ พร้อมด้วยคณะกรรมการบริหารจัดการทรัพยากรน้ำชุมชนบ้านศรีฐาน ตำบลศรีฐาน ร่วมกันวางท่อ PVC ขนาด 8 นิ้ว ระยะทาง 100 เมตร เพื่อนำน้ำจากห้วยลำโพงมากักเก็บไว้ในหนองกุดหวายเกษตรกรในพื้นที่บริเวณหนองกุดหวายมีน้ำเพื่อการเกษตรใช้อย่างเพียงพอ โดยดำเนินงานระหว่างวันที่ 1-10 มิถุนายน 2564



ชุมชนร่วมกันขุดและวางท่อ PVC ขนาด 8 นิ้ว เพื่อเชื่อมน้ำระหว่างหนองกุดหวายกับห้วยลำโพง

ดำเนินงานแล้วเสร็จ

คณะกรรมการบริหารจัดการทรัพยากรน้ำชุมชนบ้านศรีฐาน ตำบลศรีฐาน ดำเนินงานตามแผนงาน และสามารถกักเก็บน้ำไว้ใช้เพื่อการเกษตรได้ตลอดทั้งปี

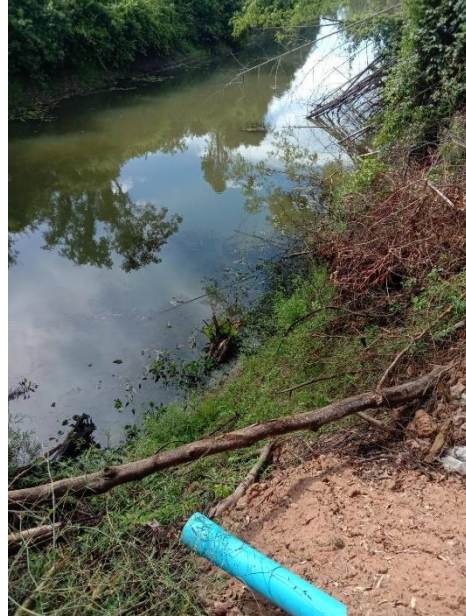

9.2 งานเกษตรตามแนวทฤษฎีใหม่

ดำเนินงานเกษตรทฤษฎีใหม่ (แปลงรวม 1 แปลง) ในพื้นที่รอบหนองกุตหวาย หมู่ที่ 1 ตำบลศรีฐาน อำเภอป่าดู่ จังหวัดยโสธร โดยมีสมาชิก 5 ราย ส่งเสริมให้เกษตรกรในพื้นที่ ลดต้นทุนการผลิตและเพิ่มรายได้ สอดคล้องตามหลักปรัชญาเศรษฐกิจพอเพียง โดยหนองกุตหวายมีพื้นที่ 22 ไร่

ข้อมูลเพิ่มเติมและภาพประกอบ

ภาพแสดงพื้นที่/แปลงที่เข้าร่วม

หนองกุตหวาย เป็นหนองน้ำสาธารณะ มีพื้นที่ 22 ไร่ ปี 2564 คณะกรรมการบริหารจัดการทรัพยากรน้ำชุมชนบ้านศรีฐาน ตำบลศรีฐานวางแผนการดำเนินดำเนินงานเกษตรทฤษฎีใหม่ (แปลงรวม 1 แปลง) ในพื้นที่รอบหนองกุตหวาย โดยใช้พื้นที่คันดินรอบหนองกุตหวาย กว้าง 8 เมตร ยาว 640 เมตร



ภาพแหล่งน้ำในพื้นที่/แปลงที่เข้าร่วม

หนองกุดหวาย มีพื้นที่ 22 ไร่ ขนาดความกว้าง 35.50 เมตร ยาว 640 เมตร ลึก 3.50 เมตรบรรจุน้ำได้ 35,690 ลบม. เหมาะสำหรับดำเนินงานด้านเกษตรทฤษฎีใหม่ (แปลงรวม 1 แปลง) เพื่อเป็นแปลงตัวอย่างให้เกษตรกรในพื้นที่บ้านศรีฐานต่อไป



6.3 ภาพวาดแสดงขอบเขตและขนาดพื้นที่เกษตร/แปลงที่เข้าร่วมบนภาพถ่ายดาวเทียม



(พิกัดติดตั้งโซลาเซลล์ 48 X 429195.36 , Y1746925.28)

ผลการดำเนินงาน

แผนงานที่ 1 ระบบสูบน้ำโซลาร์เซลล์พร้อมท่อสูบน้ำ

ก่อนการดำเนินงาน

หนองกุดหวาย เป็นหนองสาธารณะมีพื้นที่ 22 ไร่ โดยปี 2563 หนองกุดหวายได้รับการสนับสนุนงบประมาณจากสถาบันสารสนเทศทรัพยากรน้ำ (องค์การมหาชน) ในงานพัฒนาชุดลอกหนองกุดหวาย และปี 2564 คณะกรรมการบริหารจัดการทรัพยากรน้ำชุมชนบ้านศรีฐาน ตำบลศรีฐาน ดำเนินงานพัฒนาเกษตรกรรอบหนองกุดหวาย ซึ่งหนองกุดหวายมีความกว้าง 35.50 เมตร ยาว 640.00 เมตร ลึก 3.50 เมตร บรรจุน้ำได้ 35,690 ลบ.ม. และบริเวณรอบๆหนองกุดหวายไม่มีไฟฟ้าใช้



ระหว่างดำเนินงาน

คณะกรรมการบริหารจัดการทรัพยากรน้ำชุมชนบ้านศรีฐาน ตำบลศรีฐาน ร่วมแรงร่วมใจกันประกอบและติดตั้งระบบสูบน้ำโซลาเซลล์ และเรียนรู้ระบบการทำงานของโซลาเซลล์ โดยดำเนินงานระหว่างวันที่ 20-25 มิถุนายน 2564



ชุมชนร่วมกันประกอบและติดตั้งฐานติดตั้งโซลาเซลล์ ทุ่นลอยน้ำ และแผงโซลาเซลล์



ชุมชนร่วมกันประกอบทุ่นลอยน้ำ ติดตั้งเครื่องสูบน้ำหยิ่ง



คณะกรรมการบริหารจัดการทรัพยากรน้ำชุมชนบ้านศรีฐาน ตำบลศรีฐาน ร่วมกันประกอบฐานแผงโซลาเซลล์ ทุ่นลอยน้ำ และติดตั้งชุดแผงโซลาเซลล์ในหนองกุดหวาย เพื่อหาตำแหน่งให้แผงโซลาเซลล์ทำงานได้อย่างมีประสิทธิภาพสูงสุด โดยติดตั้งแผงโซลาเซลล์ทางทิศตะวันออกเฉียงใต้



คณะกรรมการบริหารจัดการทรัพยากรน้ำชุมชนบ้านศรีฐาน ตำบลศรีฐาน ร่วมกันประกอบและติดตั้งชุดควบคุมระบบสูบน้ำพลังงานแสงอาทิตย์ และเรียนรู้การทำงานของแผงควบคุมระบบสูบน้ำพลังงานแสงอาทิตย์

ดำเนินงานแล้วเสร็จ

คณะกรรมการบริหารจัดการทรัพยากรน้ำชุมชนบ้านศรีฐาน ตำบลศรีฐาน ทดสอบระบบสูบน้ำพลังงานแสงอาทิตย์ ผลปรากฏว่าระบบสูบน้ำทำงานได้อย่างมีประสิทธิภาพ



แผนงานที่ 2 หอถังสูง 7.5 เมตร

ก่อนการดำเนินงาน

เพื่อให้การกระจายน้ำเข้าสู่แปลงเกษตรแปลงรวมได้อย่างมีประสิทธิภาพ คณะกรรมการจึงได้วางแผนการดำเนินงานติดตั้งหอถัง 7.50 เมตร เพื่อกักเก็บน้ำและกระจายเข้าสู่แปลงเกษตรกรได้อย่างมีประสิทธิภาพ



ระหว่างดำเนินงาน

คณะกรรมการบริหารจัดการทรัพยากรน้ำชุมชนบ้านศรีฐาน ตำบลศรีฐาน ร่วมแรงร่วมใจกันติดตั้งหอถังสูง เพื่อกักเก็บน้ำไว้ใช้ในการเพาะปลูก อาทิ การก่อสร้างฐานอาคารหอถังสูง การประกอบและติดตั้งอาคารหอถังสูง การติดตั้งถังกักเก็บน้ำ 2,000 ลิตร จำนวน 4 ใบ โดยดำเนินงานระหว่างวันที่ 21- 25 มิถุนายน 2564



ชุมชนร่วมกันปรับพื้นที่และวางโครงสร้างอาคารหอถังสูง พร้อมทั้งเทพื้นฐานเสาอาคารหอถังสูง



ชุมชนร่วมกันติดตั้งแบบ ผูกมัดมัดเหล็ก และเทปูนประกอบฐานอาคาร



ชุมชนร่วมกันประกอบและติดตั้งอาคารหอถังสูง 7.5 เมตร



ชุมชนร่วมกันติดตั้งถังกักเก็บน้ำ จำนวน 4 ถัง (2,000 ลิตร/ถัง)

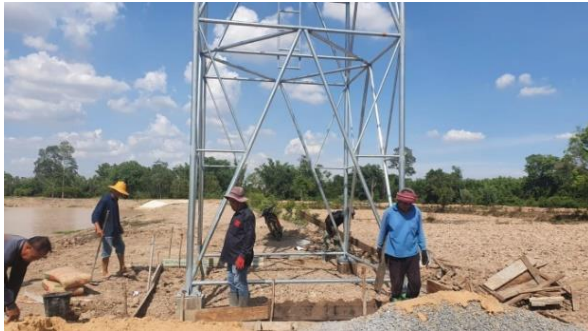

ชุมชนร่วมกันปรับพื้นที่บริเวณหอดังสูง เพื่อเตรียมเทพูนปรับ



ชุมชนร่วมกันเทพูนบริเวณพื้นที่ฐานหอดังสูง

ดำเนินงานแล้วเสร็จ

คณะกรรมการบริหารจัดการทรัพยากรน้ำชุมชนบ้านศรีฐาน ตำบลศรีฐาน ร่วมกันทดสอบการกักเก็บน้ำของหอถังสูง ผลปรากฏว่าสามารถกักเก็บน้ำได้ดีไม่มีรอยรั่วของถังน้ำ



แผนงานที่ 3 ระบบกระจายน้ำภายในแปลง

ก่อนการดำเนินงาน

เพื่อให้การกระจายน้ำเข้าสู่แปลงเกษตรแปลงรวมได้อย่างมีประสิทธิภาพ คณะกรรมการจึงได้วางแผนการดำเนินงานติดตั้งระบบกระจายน้ำภายในแปลง เพื่อกระจายเข้าสู่แปลงเกษตรกรได้อย่างมีประสิทธิภาพ



รูปภาพระหว่างดำเนินงาน

คณะกรรมการบริหารจัดการทรัพยากรน้ำชุมชนบ้านศรีฐาน ตำบลศรีฐาน ร่วมแรงร่วมใจกันประกอบและติดตั้งระบบกระจายน้ำรอบหนองกุตหาย อาทิเช่น วางท่อ PVC ขนาด 2 นิ้ว ติดตั้งถังน้ำ (บ่อวง) เพื่อการกระจายน้ำได้อย่างทั่วถึง โดยดำเนินงานระหว่างวันที่ 26-30 มิถุนายน 2564



ชุมชนร่วมกันติดตั้งชุดควบคุมน้ำ ตัวกรองน้ำการเกษตร (จุดที่ 1) เพื่อกรองเศษดิน เศษหินที่จะเข้าไปในถังบรรจุน้ำ



ชุมชนร่วมกันติดตั้งชุดควบคุมหัวน้ำ ตัวกรองน้ำเกษตร (จุดที่ 2) เพื่อกรองเศษดิน เศษหินที่จะเข้าไปในถังบรรจุน้ำ



ชุมชนร่วมกันเตรียมท่อ PVC ขนาด 2 นิ้ว และท่อ PE เพื่อประกอบระบบกระจายน้ำในแปลง



ชุมชนร่วมกันประกอบท่อ PE ภายในแปลง



ชุมชนร่วมกันประกอบท่อ PE และติดตั้งสปริงเกอร์ระบบกระจายน้ำภายในแปลง



ชุมชนร่วมกันทดสอบการไหลของน้ำ ปรากฏว่าไหลได้ดี



ชุมชนร่วมกันวางระบบท่อ PVC ขนาด 2 นิ้ว ท่อประธาน) และถังเก็บน้ำคอนกรีตเสริมเหล็ก (บ่อวงซีเมนต์)

รูปภาพดำเนินงานแล้วเสร็จ

คณะกรรมการบริหารจัดการทรัพยากรน้ำชุมชนบ้านศรีฐาน ตำบลศรีฐาน ทดสอบการไหลของน้ำ ผลปรากฏว่าน้ำไหลได้ดี



ผลสำเร็จภาพรวมของโครงการ

ผู้รับประโยชน์ใน 2 หมู่บ้าน ได้แก่ 1) บ้านศรีฐาน หมู่ 1 2)บ้านศรีฐาน หมู่ 2 จำนวนครัวเรือน 556 ประชากร 1,892 คน เพิ่มปริมาณน้ำในระบบ 39,152 ลบ.ม. สามารถลดและบรรเทาปัญหาการขาดแคลนน้ำอุปโภค ของชุมชนบ้านศรีฐาน หมู่ 1 และ หมู่ 2

12. สรุปงบประมาณ

งบประมาณดำเนินงาน 1,381,605 บาท (หนึ่งล้านสามแสนแปดหมื่นหนึ่งพันหกร้อยห้าบาทถ้วน)

ที่	รายการ	งบประมาณ	ใช้จริง	คงเหลือ
1	งานพัฒนาแหล่งน้ำ	1,146,470.00	1,146,470.00	0.00
	แผนงานที่ 1 ขุดลอกหนองอ้อมแก้ว	382,300.00	382,300.00	0.00
	แผนงานที่ 2 งานวางท่อระบายน้ำพร้อมอาคารหน้าท่อ	31,730.00	31,730.00	0.00
	แผนงานที่ 3 ขุดลอกร่องบ้านเตื่อ	596,500.00	596,500.00	0.00
	แผนงานที่ 4 งานวางท่อ คสล. ขนาด Ø 0.80 เมตร	69,680.00	69,680.00	0.00
	แผนงานที่ 5 งานวางท่อ PVC ขนาด 8 นิ้ว	66,260.00	66,260.00	0.00
2	งานเกษตรตามแนวทฤษฎีใหม่	235,135.00	235,135.00	0.00
	เกษตรริมหนองกุดหวาย 5 ครัวเรือน (แปลงรวม 1 แปลง)	235,135.00	235,135.00	0.00
	รวมงบประมาณทั้งสิ้น	1,381,605.00	1,381,605.00	0.00

การรับรองรายงานความก้าวหน้าการดำเนินงานโครงการ

ข้าพเจ้าขอรับรองว่ารายงานผลการดำเนินงานฉบับสมบูรณ์ โครงการจัดการน้ำชุมชนสู่การพัฒนาเกษตรกรและ ท้องถิ่นอย่างยั่งยืน (พื้นที่ภาคตะวันออกเฉียงเหนือ) ชุมชนบ้านศรีฐาน ตำบลศรีฐาน อำเภอป่าดิว จังหวัดยโสธร ดำเนินงานแล้วเสร็จตามแผนงาน และขอรับรองว่าเป็นจริงทุกประการ

(นายพจนานัฐ จันได)

ประธานคณะกรรมการบริหารจัดการทรัพยากรน้ำชุมชนบ้านศรีฐาน ตำบลศรีฐาน

ภาคผนวก

1. งานพัฒนา

แผนงานที่ 1 ชุดลอกหนองอ้อมแก้ว

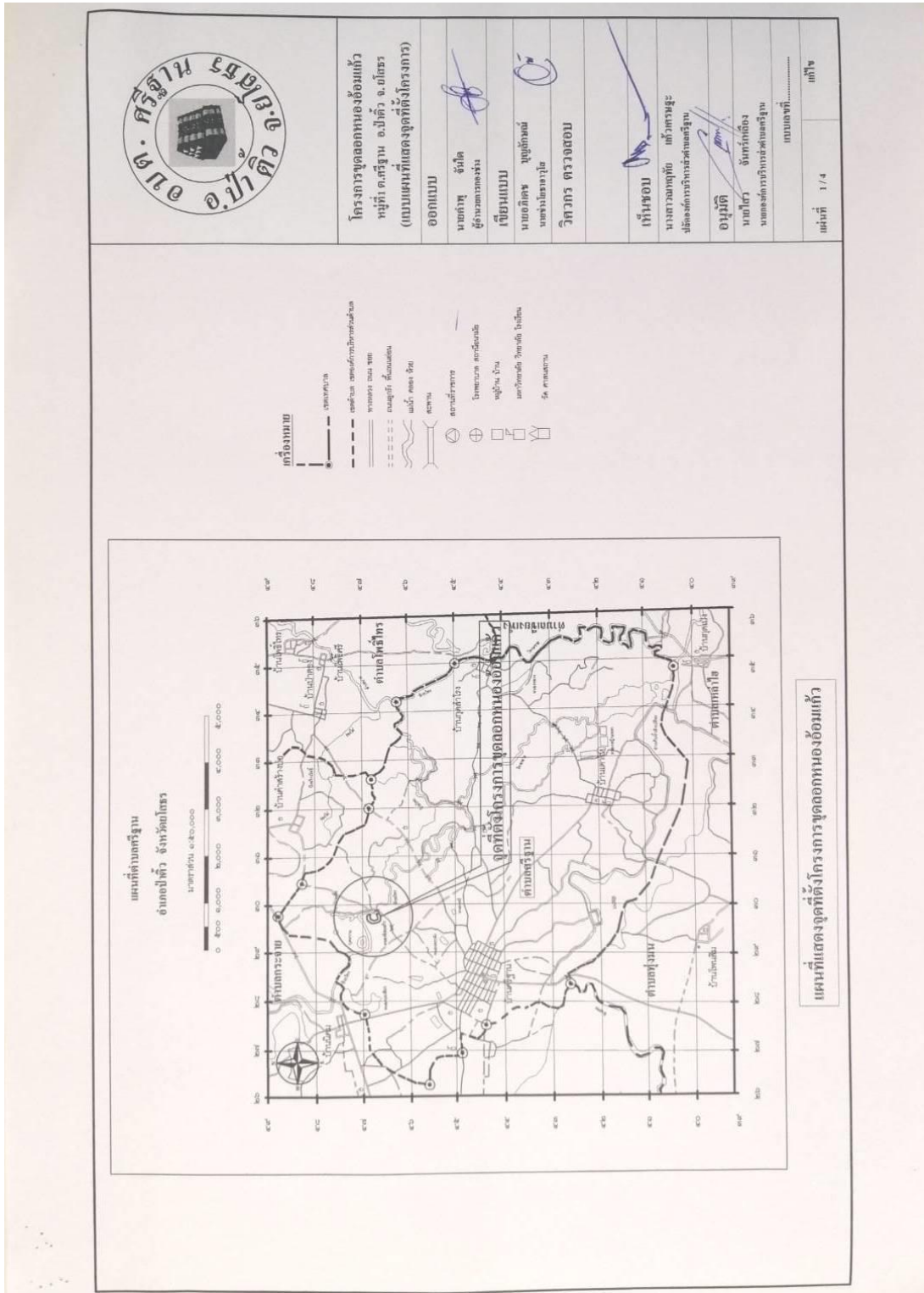



โครงการชุดออกห้องซ้อมแก้ว
หมู่ที่ ๓.ศรีฐาน อ.ป่าดิว อ.เสนา
(แบบรูปเลตน)

ออกแบบ

นายทัฬห อังโค
ผู้รับมอบหมาย

เขียนแบบ

นายอภิเดช บุญดี
นพรัตน์

วิศวกร ตรี

เห็นชอบ

นางสาวณัฐวิ แก้วธรรม
ปลัดกองบริหารช่างก่อสร้าง

อนุมัติ

นายไกร จันทร์ดี
นายช่างบริหารช่างก่อสร้าง

แบบที่.....

แผ่นที่ 2 / 4

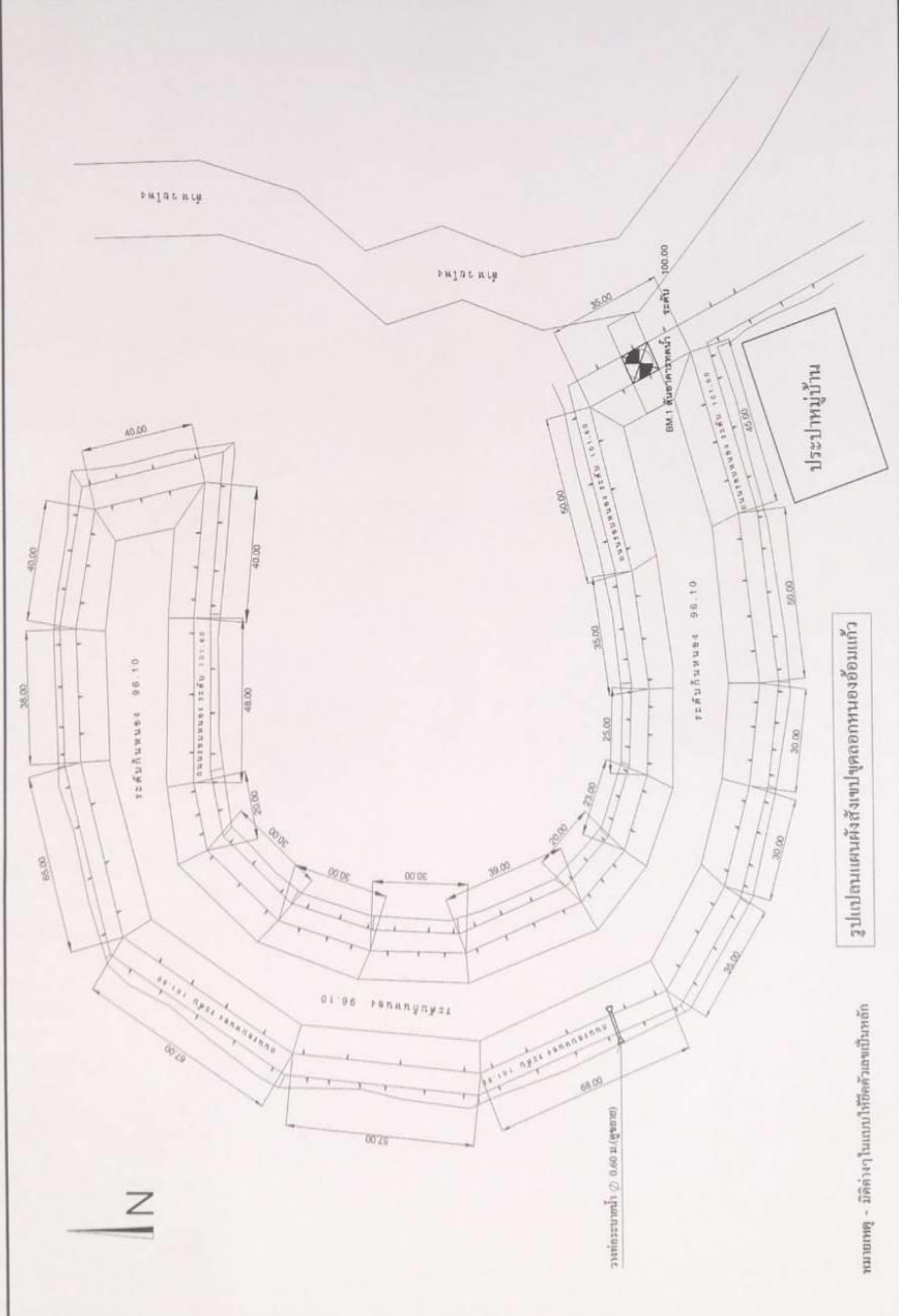

รูปแปลนที่นั่งวงกลมของซ้อมแก้ว

หมายเหตุ - บิลด์วางแบบใช้คิ้วด้วยเป็นหลัก

ផ្ទៃក្រឡា បំបែកជាក្រឡា ១. ក្រឡា ១.១៧៧០ ម.៧៧៧០
ដោយយកមកគុណនឹងប្រវែង ៤៤០ គឺជាមុនដោយយកមកគុណនឹងប្រវែង



① ផ្ទៃក្រឡា បំបែកជាក្រឡា ១. ក្រឡា ១.១៧៧០ ម.៧៧៧០

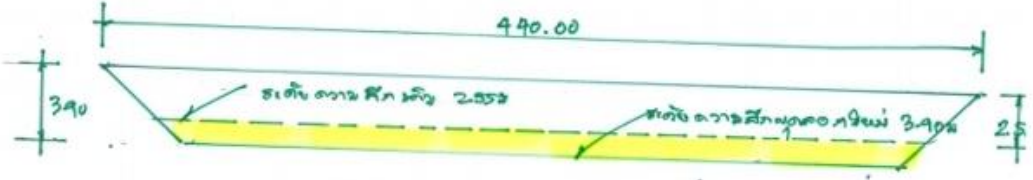

① ផ្ទៃក្រឡា បំបែកជាក្រឡា ១. ក្រឡា ១.១៧៧០ ម.៧៧៧០



โครงการทดลองของห้องแก้ว
หมู่ที่ ๓ กรุงเทพมหานคร
(แบบแสดงรูปตัด)

ออกแบบ
นายภู อธิเดช
ผู้ควบคุมงาน

เขียนแบบ
นายอภิเดช บุญจันทร์
นายช่างศิลปกรรม

วิศวกร ตรวจสอบ

เห็นชอบ

นางสาวณัฐย์ แก้วสวนธุระ
ผู้บังคับการกรมช่างศิลปกรรม

อนุมัติ

นายไฉวัน จันทราภักดิ์
นายช่างศิลปกรรม

แบบตัดที่.....
แผ่นที่ 3 / 4
แต่ไป

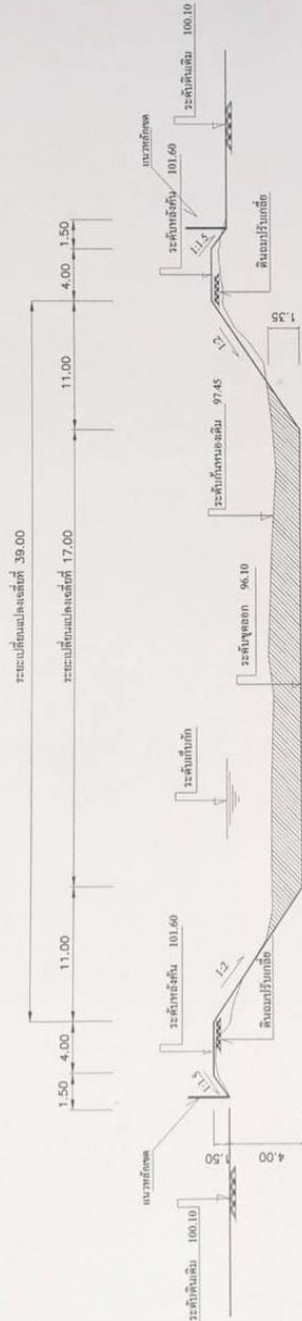

แสดงรูปตัดขวาง

หมายเหตุ - แนวสถาปัตย์เดิมลอง ได้ตามความเหมาะสมแต่ปริมาณงานไม่น้อยกว่าเดิม
- งานค้ำที่นี้จะทำตามค้ำที่ที่ในขณะก่อสร้าง

บิลเงินสด CASH SALES

สำนักงานจัดการหนี้
91 หมู่ 4 ต.ศรีดอน อำเภอสว่าง
จ. ชัยนาท

เล่มที่
BOOK NO.
เลขที่
BILL NO.
วันที่
DATE :/...../.....

นามลูกค้า สหกรณ์การเกษตรชัยนาท จำกัด (เลขประจำตัวประชาชน/)
CUSTOMER:
เลขประจำตัวผู้เสียภาษีอากร
ที่อยู่ ม. ศรีดอน ต. ศรีดอน
ADDRESS :

จำนวน QUANTITY	รายการ DESCRIPTION	หน่วยละ UNIT PRICE	จำนวนเงิน AMOUNT	
			บาท/Baht	สต./Stg.
	ธนาบัตรธนาคาร			
15,299	ค.ม. ๘1	25	382,475	

รวมเงิน TOTAL 382,475

ผู้รับเงิน RECEIVED BY : สิริรัตน์ วงษ์/தியாவருக ขอรับเงินด้วยความขอบคุณ

แผนงานที่ 2 งานวางท่อระบายน้ำพร้อมอาคารหน้าท่อ (งวดงานที่ 2)

ชุมชน ตำบลศรีสุราษฎร์ ม.ศรีสุราษฎร์ อ.ท่าเรือ จ.นครศรีธรรมราช

หน้าท่อน้ำที่ 2 งานวางท่อระบายน้ำพร้อมอาคารหน้าท่อ 1φ0.00 x 4.00m

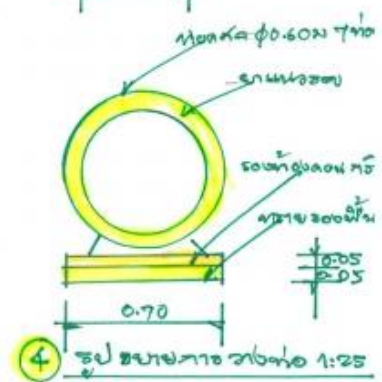
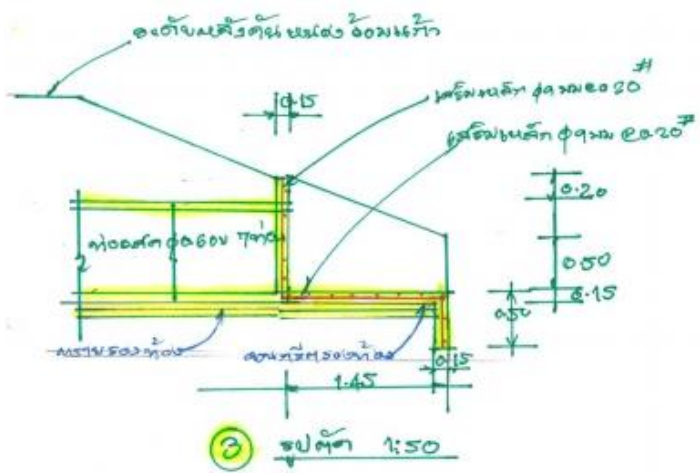
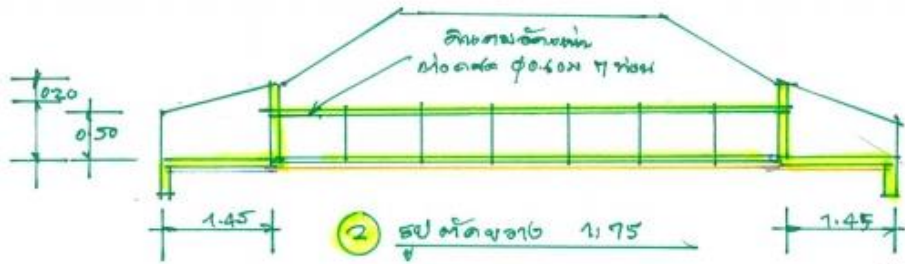
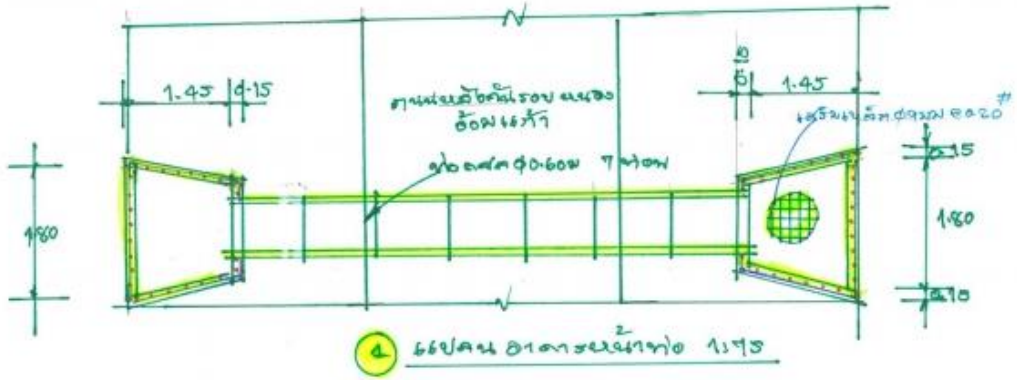

16/06/63

ပုံဆွဲပေးရန် တိုက်ပတ်ဆွဲပေးရန် အ.ဝန်ထမ်း ဦးကျော်စွာ

3

ပုံဆွဲပေးရန် 2 ဝန်ထမ်းတို့၏ ပုံဆွဲပေးရန်အတွက် 1 နေရာတွင် 7.00m

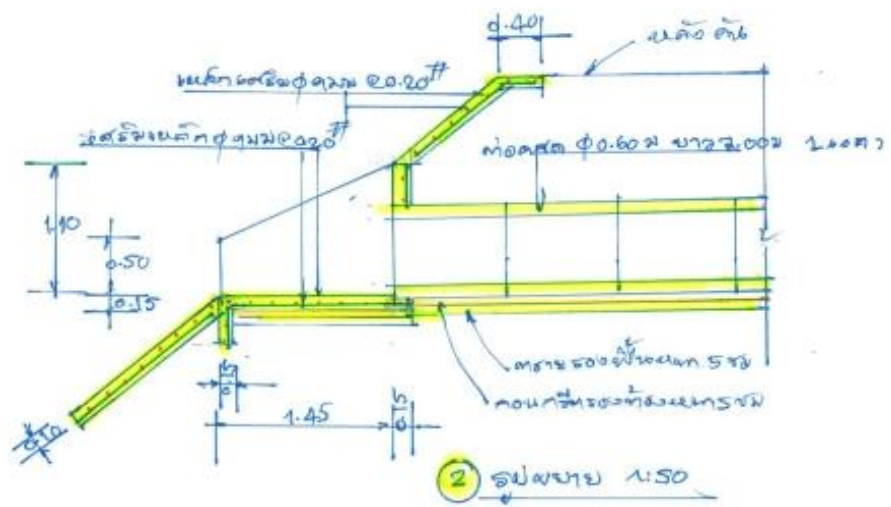
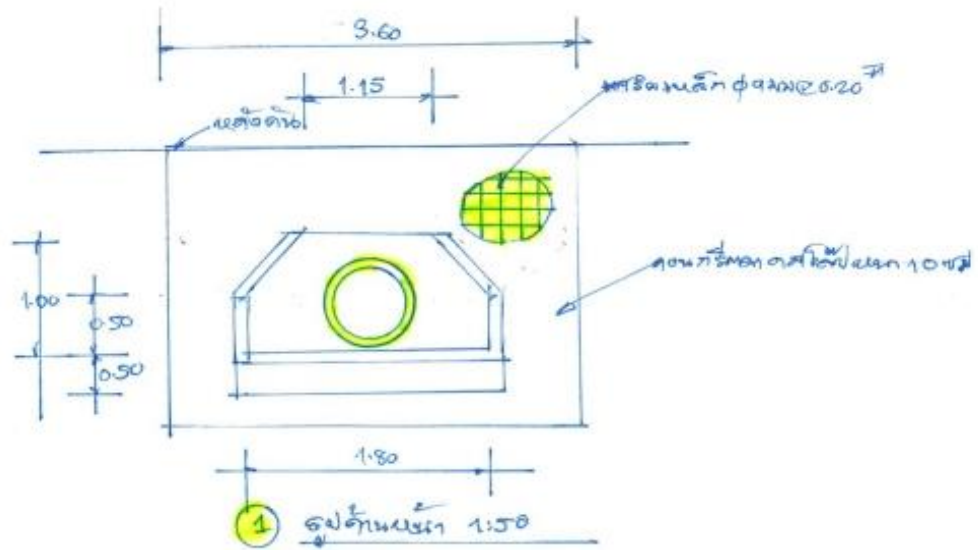

အ.ဝန်ထမ်း

เล่มที่ / Book No. / 本號. _____

เลขที่ / Bill No. / 單號. _____

บิลเงินสด

CASH SALE / 現兌單

นามลูกค้า Customer	ค.บ. กรมการขนส่งทางอากาศ จำกัด	วันที่ / 日期 Date	17 ส.ค. 64
ที่อยู่ / 住址 Address	ต.สีฐาน อ.สีวิไล จ.ยโสธร	ทะเบียนการค้า Commercial License 商標編號	

จำนวน Quantity 數量	รายการ / Description / 貨名	หน่วยละ Unit Price 備註	จำนวนเงิน Amount 金額	
7 ก้อน	ก๋วยเตี๋ยว 0.60 เมตร	650	4,550	-
5 ลม	พินผสมคอนกรีต	900	4,500	-
4 ลม	ทรายขนขาว	750	3,000	-
28 กบ	ปลอ้อ 11 เมตร	150	4,200	-
14 ชิ้น	เหล็ก ขนาด 9 มม.	125	1,750	-
3 กบ	ลวดผูกแกนเหล็ก	50	150	-
1 ลม	ไม้แบบ	5,400	5,400	-
4 กบ	ตะปู	45	180	-
1 ลม	คานาดึง 109 กิโลกรัม	8,000	8,000	-
บาท Baht 元	สามหมื่นหนึ่งพันเจ็ดร้อยสามสิบแปด	รวมเงิน Total 共計	31,730	-

ผู้รับเงิน / Collector / 收貨人 2/5 = ๑๐๖

ขอบคุณทุกท่านที่อุดหนุน
Thank You For Your Kind Attention



โครงการชุดออกหม้อต้มแก้ว
หมู่ที่ ๓ ต.ศรีฐาน อ.ปัว จ.น่าน
(แบบขยายวางท่อพร้อมอาคาร)

ออกแบบ	นายเทพ ชัยดี ผู้รับมอบหมายงาน
เขียนแบบ	นายอภิเดช บุญศักดิ์ นางสาวปัทมาภรณ์
วิศวกร ตรวจสอบ	
เห็นชอบ	
นางสาวณิชาฤทธิ์ เกียรติวงษ์ ปลัดกองการช่างจังหวัดน่าน	
อนุมัติ	
นายแก้ว จันทร์ทอง นายกองค์การบริหารส่วนตำบลศรีฐาน	
แบบจัดที่.....	กป.ป.จ.

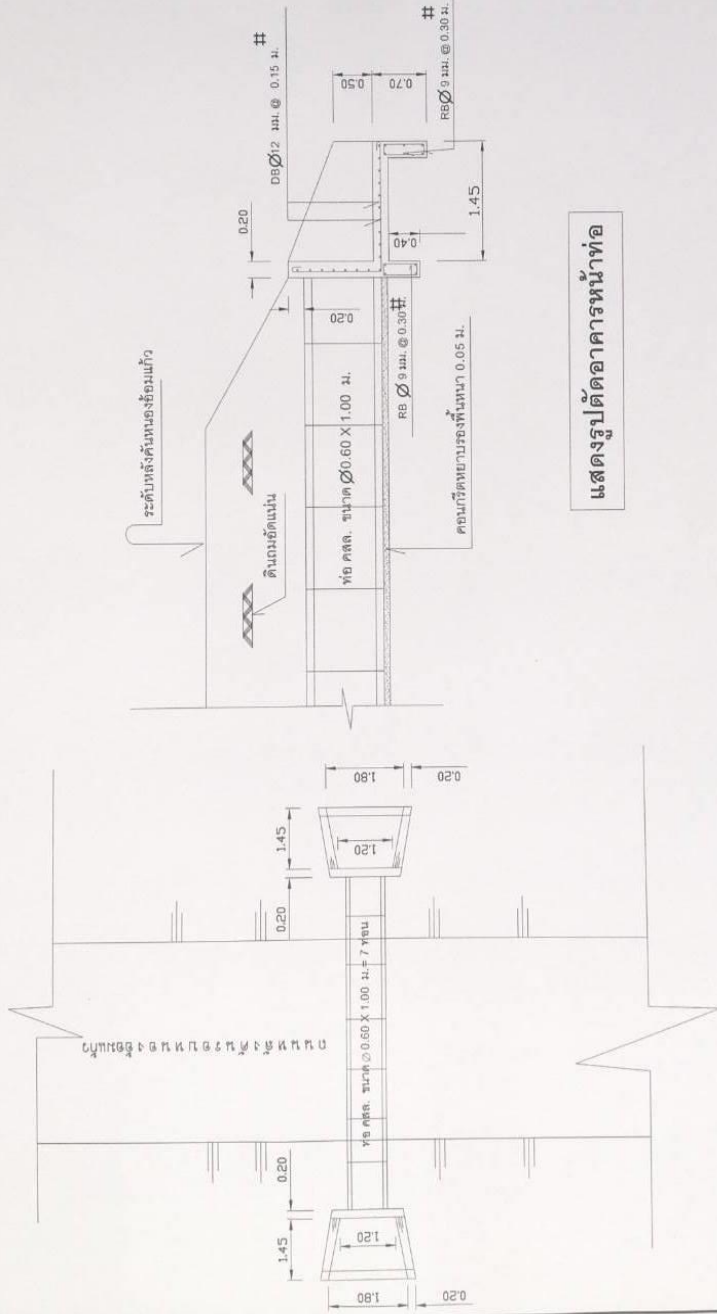

รูปแปลนอาคารหม้อต้ม

แสดงรูปตัดอาคารหม้อต้ม

หมายเหตุ: ระดับและจุดวางท่อจะกำหนดให้ในขณะก่อสร้าง

แผนงานที่ 3 ชุดลอกร่องบ้านเดี่ยว

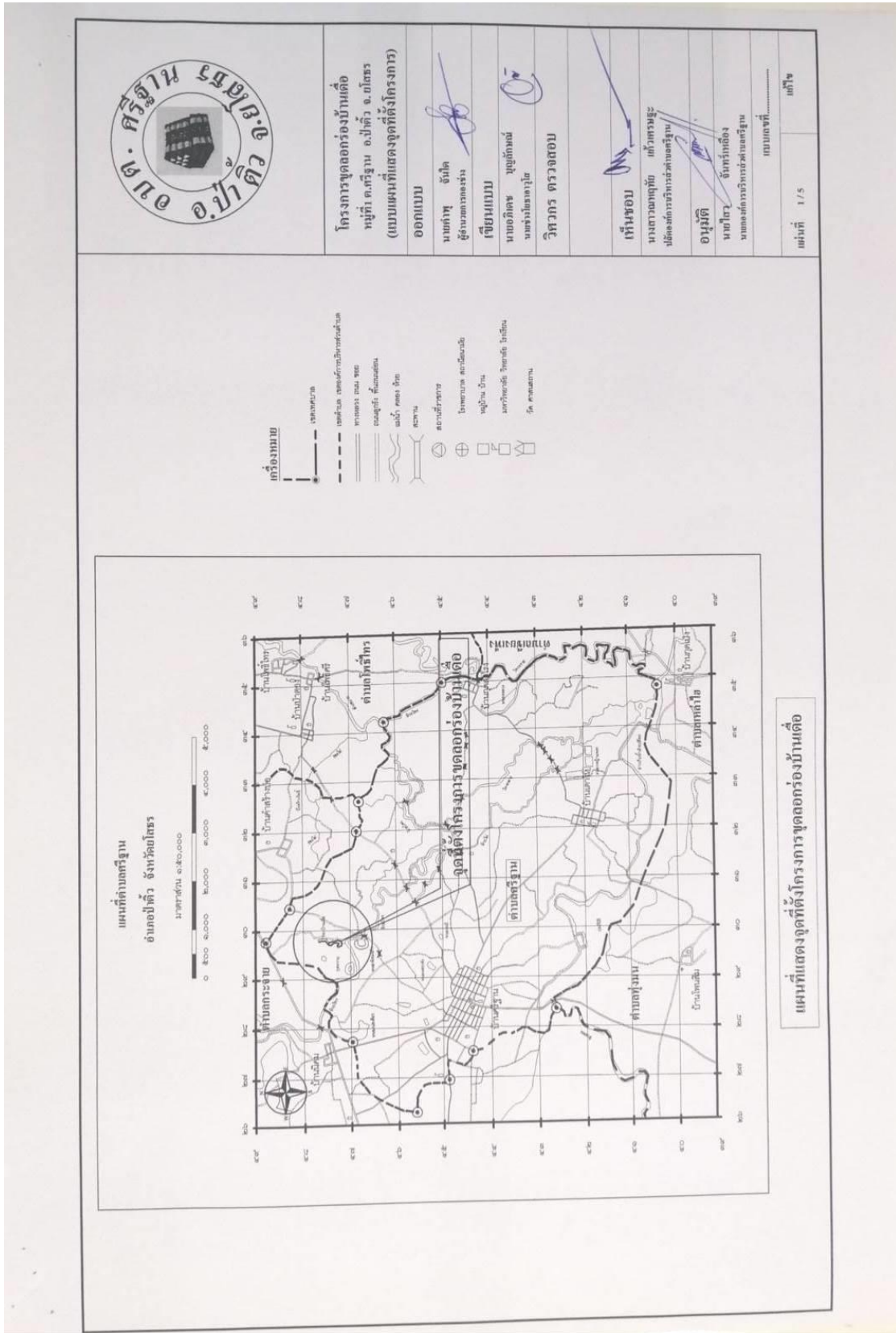



โครงการชุดลดรื้อบ้านเดี่ยว
หมู่ที่ ๓ ต.ศรีฐาน อ.ปทุม จ.ปทุมธานี
(แบบรูปแปลง)

ออกแบบ
นายถิร อภิชาติ
ผู้ควบคุมการก่อสร้าง

เขียนแบบ
นายอภิเดช บุญถิ่นฐาน
นายประเสริฐ บุญไชย

วิศวกร ตรวจสอบ

เห็นชอบ
นางสาวอุษิตา คุ้มความสูง
มีใบอนุญาตรับใช้วิชาชีพสถาปัตย์

อนุมัติ
นายไตร ชัยทรัพย์
นายกเทศมนตรีตำบลศรีฐาน

แบบสถาปัตย์
แผ่นที่ 2 / 5

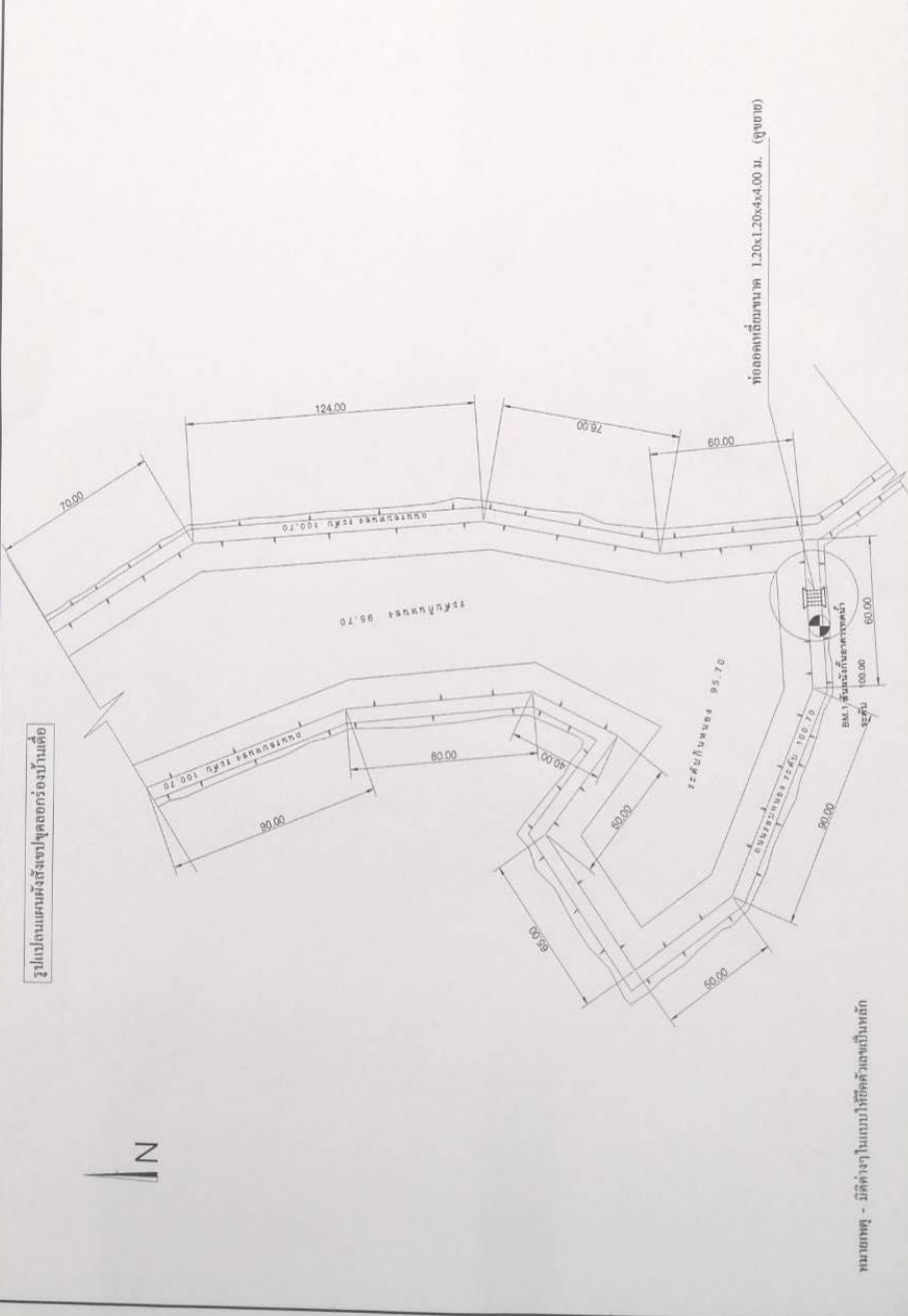

หมายเหตุ - มีค่างานในแบบให้ใช้ค้ำยันชั้นกันสัด

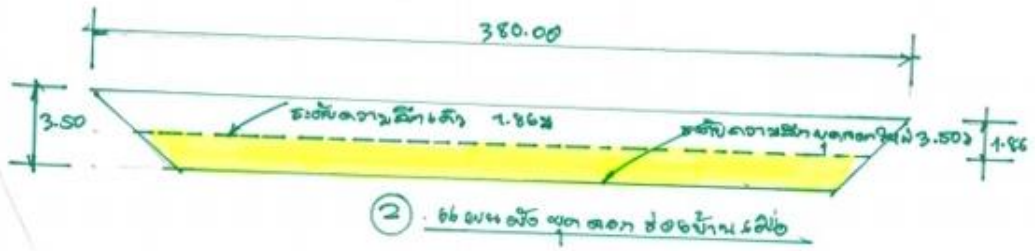
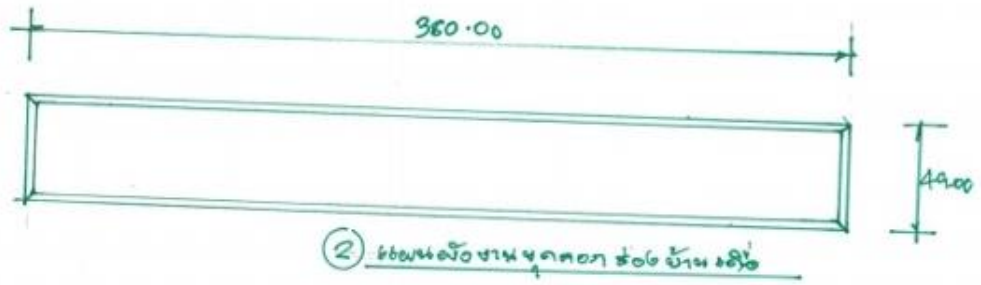

16

16/05/05

บิลเงินสด CASH SALES

ใบเสร็จค่าน้ำประปา
91 วันที่ 4 ต.ค. ๒๕๖๑
จ. จี. ๕๕๖

เล่มที่
BOOK NO.
เลขที่
BILL NO.
วันที่
DATE :/..../..

นามลูกค้า กรมการไฟฟ้าลพบุรี เลขประจำตัวประชาชน/
CUSTOMER:
ที่อยู่ ม. ๓ ๓๕๓ เลขประจำตัวผู้เสียภาษีอากร
ADDRESS :

จำนวน QUANTITY	รายการ DESCRIPTION	หน่วยละ UNIT PRICE	จำนวนเงิน AMOUNT	
			บาท/Baht	สต./Stg.
	ค่าน้ำประปา			
	๒๒,๕๐๐ ลิตร	๒๕	๕๖๒,๕๐๐	
			}	
			รวมเงิน TOTAL	๕๖๒,๕๐๐

ผู้รับเงิน วิวัฒน์ งามสะอาด ขอรับเงินด้วยความขอบคุณ
RECEIVED BY :

แผนงานที่ 4 งานท่อลอดเหลี่ยมพร้อมอาคารหน้าท่อ (งวดงานที่ 2)

บริษัท อีทีซี จำกัด อ.ศรีฐาน อ.ปากช่อง อ.นครราชสีมา
แบบก่อสร้างที่ A งานก่อสร้างท่อลอดเหลี่ยมพร้อมอาคารหน้าท่อ 2 ฟุต 8 นิ้ว x 8 นิ้ว

4

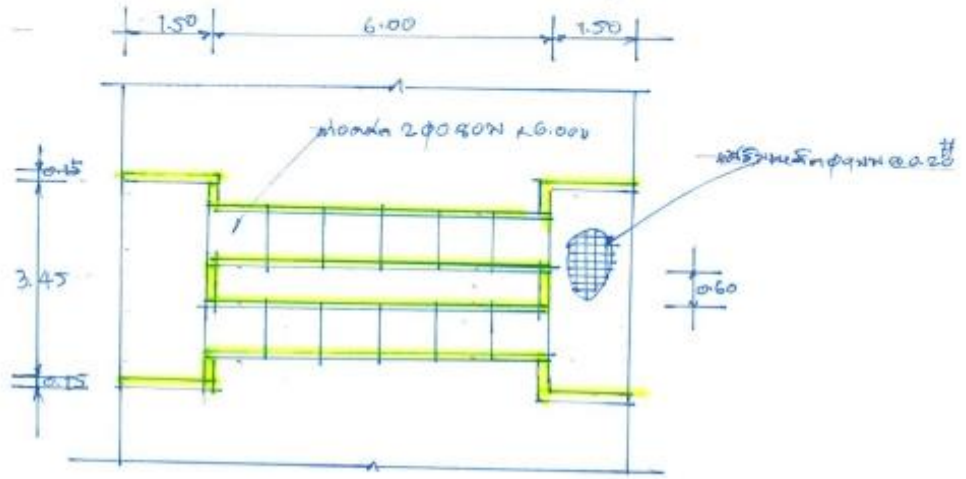

1 รูปแปลน 1:100

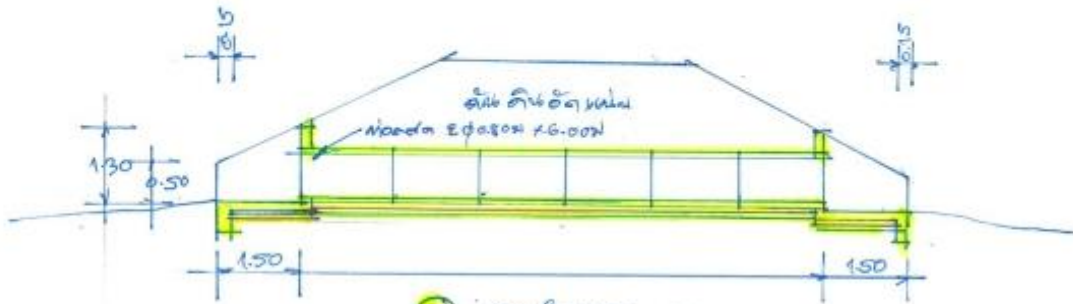

2 รูปตัดขวาง 1:100

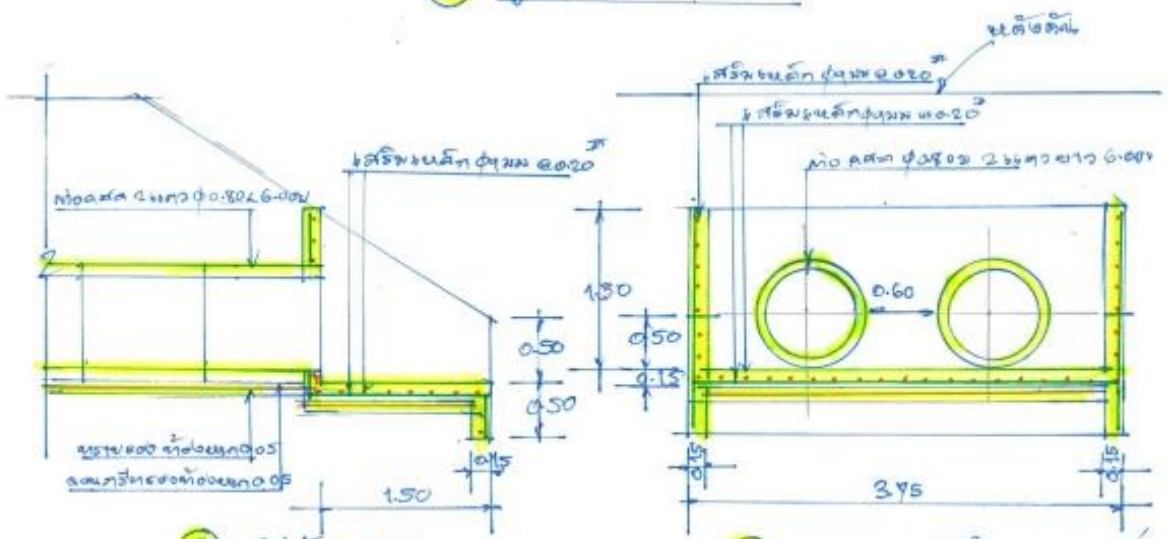

3 รูปตัด 1:50

4 รูปขยายด้านบน 1:50

11/3/2021

សម្រាប់ការបញ្ជាក់ផ្លូវលំ ៣. ជំនាញ ១. ឃុំព្រៃ ១. ខេត្តស្រះចក ៥

កំណែសម្រាប់ ៤ ១៧៦ ១៧៦ ៧០០ ៤៧០០ ២០០០ ២០០០ ២០០០ ២០០០

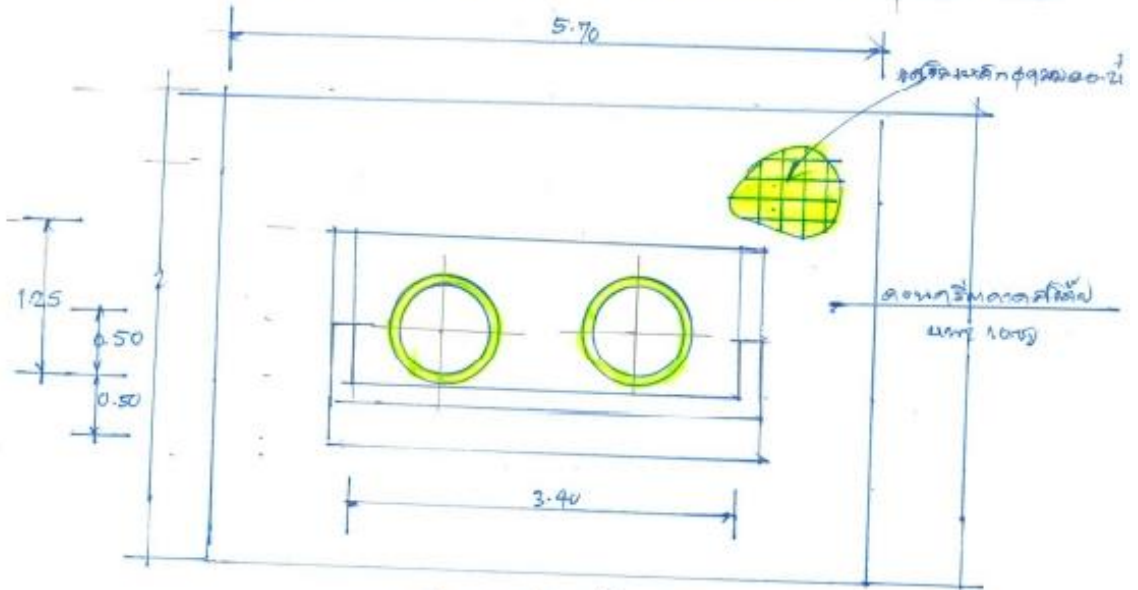

(1) ផែនទីប្រយោង 1:50

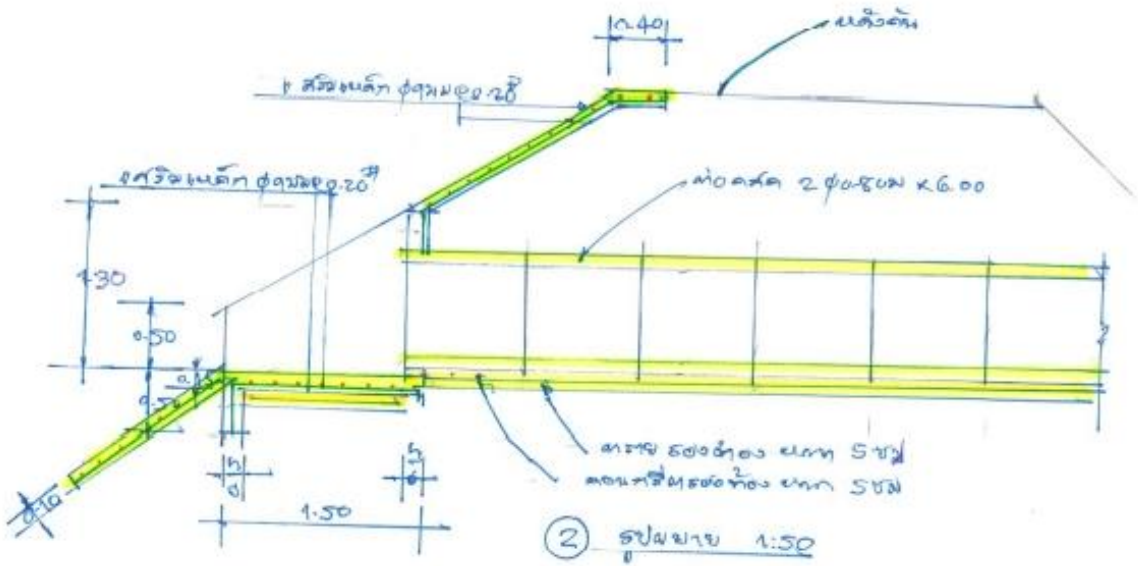

(2) ផែនទីប្រយោង 1:50

Handwritten signature or initials.

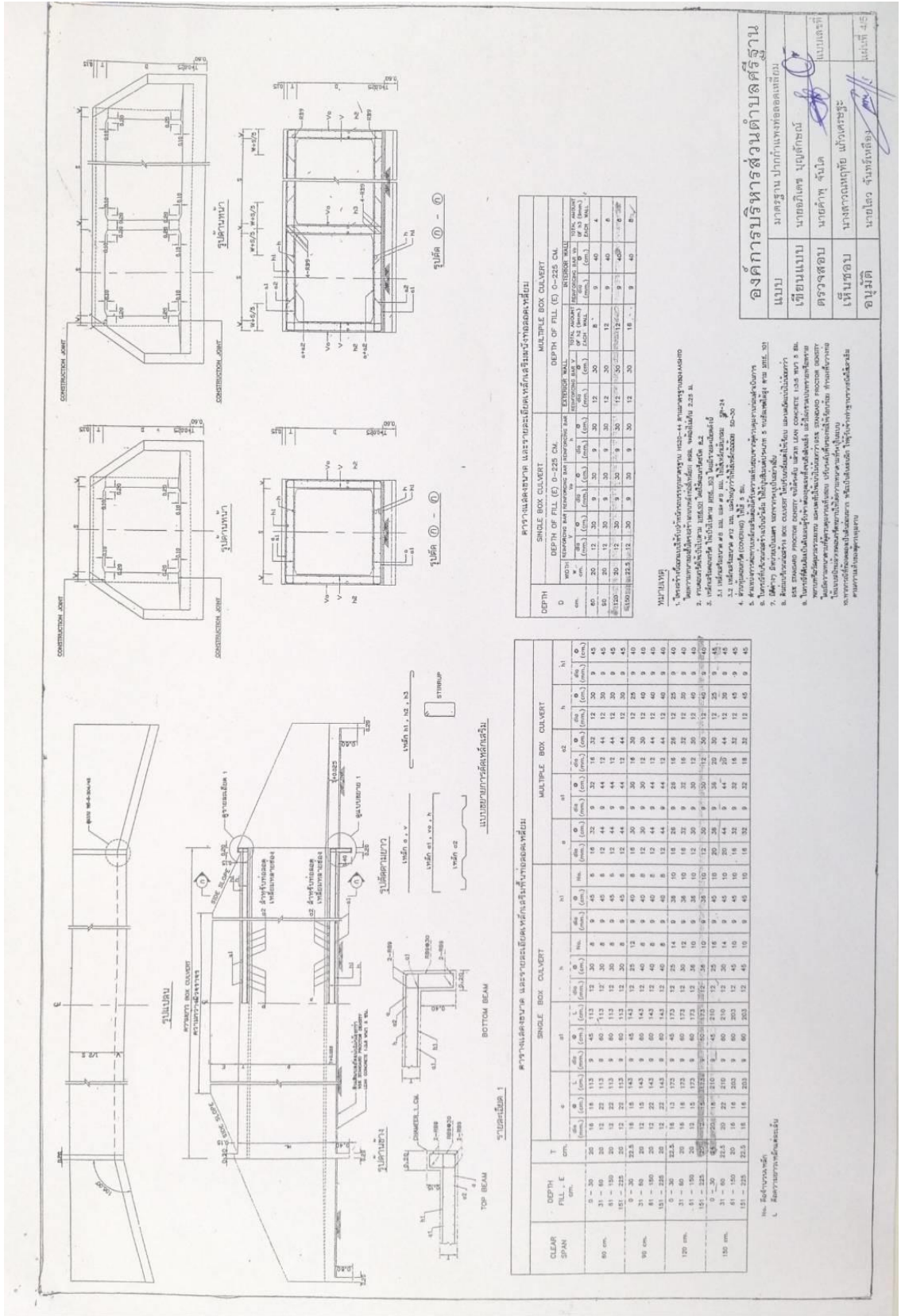

ตารางรายละเอียดขนาด และจำนวนเหล็กเสริมในหัวของท่อเหลี่ยม

DEPTH OF FILL (C) (mm)	SINGLE BOX CULVERT			MULTIPLE BOX CULVERT		
	W (mm)	H (mm)	DEPTH OF FILL (C) (mm)	W (mm)	H (mm)	DEPTH OF FILL (C) (mm)
0 - 30	18	12	12	18	12	12
31 - 60	22	15	15	22	15	15
61 - 150	25	18	18	25	18	18
151 - 225	28	21	21	28	21	21
226 - 300	32	24	24	32	24	24
301 - 450	36	27	27	36	27	27
451 - 600	40	30	30	40	30	30
601 - 750	44	33	33	44	33	33
751 - 900	48	36	36	48	36	36
901 - 1050	52	39	39	52	39	39

ตารางรายละเอียดขนาด และจำนวนเหล็กเสริมในหัวของท่อเหลี่ยม

CLEAR SPAN	DEPTH OF FILL (E) (mm)	SINGLE BOX CULVERT			MULTIPLE BOX CULVERT		
		W (mm)	H (mm)	DEPTH OF FILL (E) (mm)	W (mm)	H (mm)	DEPTH OF FILL (E) (mm)
60 cm	0 - 30	18	12	12	18	12	12
90 cm	0 - 30	22	15	15	22	15	15
	31 - 60	25	18	18	25	18	18
120 cm	0 - 30	28	21	21	28	21	21
	31 - 60	32	24	24	32	24	24
150 cm	0 - 30	36	27	27	36	27	27
	31 - 60	40	30	30	40	30	30
180 cm	0 - 30	44	33	33	44	33	33
	31 - 60	48	36	36	48	36	36
210 cm	0 - 30	52	39	39	52	39	39
	31 - 60	56	42	42	56	42	42

รูปตัดหน้า (Front View) และรูปตัดข้าง (Side View) ของท่อเหลี่ยมเดี่ยวและท่อก่อแบบหลายช่อง

รูปตัดหน้า (Front View) และรูปตัดข้าง (Side View) ของท่อเหลี่ยมเดี่ยวและท่อก่อแบบหลายช่อง

รูปตัดหน้า (Front View) และรูปตัดข้าง (Side View) ของท่อเหลี่ยมเดี่ยวและท่อก่อแบบหลายช่อง

รูปตัดหน้า (Front View) และรูปตัดข้าง (Side View) ของท่อเหลี่ยมเดี่ยวและท่อก่อแบบหลายช่อง

รูปตัดหน้า (Front View) และรูปตัดข้าง (Side View) ของท่อเหลี่ยมเดี่ยวและท่อก่อแบบหลายช่อง

รูปตัดหน้า (Front View) และรูปตัดข้าง (Side View) ของท่อเหลี่ยมเดี่ยวและท่อก่อแบบหลายช่อง

อนงค์การิบริหารส่วนตำบลศรีฐาน

แบบ ฆากฐาน ปากกัแกท่อก่อแบบ

เขียนแบบ นายกิตติ นฤพิลาพันธ์

ตรวจจุดบป นายคัทฑุ จันดา

เห็นชอบ นางสาวณัฏฐิณี มั่งคั่งตระกูล

อนุมัติ นายโสภณ จันทรภักดิ์

แบบที่ 454

เล่มที่/Book No./本號. _____

เลขที่/Bill No./單號. _____

บิลเงินสด
CASH SALE/現款單

นามลูกค้า Customer	๑๘๖ กรมกรรพ. รัตนบุรี อ.รัตนบุรี จ.สุรินทร์	วันที่ออกใบ Date	17 ส.ค. 64
ที่อยู่ Address	ต.เมืองเก่า อ.รัตนบุรี จ.สุรินทร์	ทะเบียนการค้า Commercial License	_____

จำนวน Quantity 數量	รายการ / Description / 貨名	หน่วยละ Unit Price 備註	จำนวนเงิน Amount 銀額	
12 ท่อน	ท่อ คลสิล, 0-80 เมตร	1,200	14,400	-
11 ลบม	หินผสม คอนกรีต	900	9,900	-
8 ตบม	ทรายขะขาว	750	6,000	-
68 กอ	ฟอรัทลอน อีเอ็ม	150	10,200	-
881 เส้น	เหล็กขนาด 9 มม.	125	11,000	-
12 กก	ลวดผูกเหล็ก	50	600	-
1 ไร่	ไม้แขวน	5,400	5,400	-
4 กก	ตะปู	45	180	-
1 ไร่	ผ้าคลุมรถจักรยาน	12,000	12,000	-
บาท Bath 元	รวมเงิน Total 總銀		69,680	-

ผู้รับเงิน/Collector/收銀人 2/52900

ขอบคุณทุกท่านที่อุดหนุน
Thank You For Your Kind Attention

2. งานเกษตรตามแนวทฤษฎีใหม่

เกษตรริมหนองกุดหวาย 5 ครัวเรือน (แปลงรวม 1 แปลง)

แผนงานที่ 1 งานติดตั้งโซลาเซลล์

Micro Water and Energy System				ใบเสร็จรับเงิน RECEIPT		
ไมโครวอเตอร์แอนด์เอ็นเอจิสตีเต็ม (Micro water and energy system)				เลขที่ใบเสร็จรับเงิน: RE-010564		
115 ถนนบางขุนนท์ แขวงบางขุนนท์ เขตบางกอกน้อย กรุงเทพฯ 10700						
เบอร์มือถือ 096-409-8601						
ลูกค้า/ Customer				วันที่ 11/5/2564		
ชื่อ:	คณะกรรมการบ้านชุมชน			กำหนดชำระเงิน		
ที่อยู่:	บ้านศรีฐาน ตำบลศรีฐาน อำเภอป่าติ้ว จังหวัดยโสธร			เดือน/ปีการชำระเงิน		
โทรศัพท์:				ใบสั่งซื้อ P/O NO.		
อีเมล:						
รายการ	สินค้า	รายละเอียด	จำนวน	ราคา/หน่วย	ส่วนลด	ราคารวม
1	งานระบบโซล่าเซลล์					
1.1	แผงโซล่าเซลล์	แผงโซล่าเซลล์ PANASOLAR แบบโมโน ขนาด 450 วัตต์ Half Cut 988	9	4,500.00	-	40,500.00
1.2	ตู้ควบคุมเครื่องสูบน้ำ (ใช้ได้ทั้งไฟฟ้า DC และ AC 220V)	- อินเวอร์เตอร์ควบคุมใบมีด 3 แรงม้า ขนาด 2.2 Kw โวลท์ 3 เฟส 220 โวลต์ - ระบบ AC/DC Combiner GRIDGU หรือ DC/AC Surge Protection - ติดตั้งในตู้เหล็กกันน้ำ 2 ชั้น หน้าตู้แบบกระจก (TAMCO CEGS08)	1	24,000.00	-	24,000.00
1.3	ถังพักแอมป์สูบน้ำ	ขนาด 7 บาร์ ชนิดหน้ามีน้ำมัน พร้อมแคปซูลบีบีค็อก 2 นิ้ว	1	700.00	-	700.00
1.4	สวิทช์ควบคุมการไหลของน้ำ	สวิทช์ใบพัด (Flow switch) พร้อมแคปซูลบีบีค็อก 2 นิ้ว	1	1,200.00	-	1,200.00
2	งานโครงสร้างตู้คอนกรีตสำหรับติดตั้งเครื่องสูบน้ำ (ไม่รวมเครื่องสูบน้ำ)					
2.1	โครงสร้างตู้คอนกรีตรับเครื่องสูบน้ำ	โครงสร้างตู้คอนกรีตรับเครื่องสูบน้ำ 3 มม. พร้อมเสาปูนยึดคอนกรีต M6x16	2	775.00		1,550.00
2.2	ท่อน้ำลายตัก	ท่อน้ำลายตัก สูง 7 นิ้ว	4	250.00		1,000.00
3	งานโครงสร้างติดตั้งแผงโซล่าเซลล์ 9 แผง แบบตู้คอนกรีต					
3.1	รางอลูมิเนียมรับแผงโซล่าเซลล์	รางอลูมิเนียม ยาว 4.2 เมตร สำหรับยึดแผงโซล่าเซลล์	6	550.00		3,300.00
3.2	ตัวยึดกลาง	Midclamp ตัวยึดกลางระหว่างแผง	12	30.00		360.00
3.3	ตัวยึดข้าง	End Clamp ตัวยึดข้าง	12	30.00		360.00
3.4	สายไฟ PV1-6	สายไฟ PV1-6 เบอร์ 6 sq.mm. สีดำ	20	38.00		760.00
3.5	หัวต่อสายไฟ	หัวต่อชนิด MC4 สำหรับงานโซล่าเซลล์	6	25.00		150.00
3.6	สายไฟ VCT	สายไฟ VCT ขนาด core 3x2.5 sq.mm.	30	35.00		1,050.00
3.7	สายไฟ VCT	สายไฟ VCT ขนาด core 2x2.5 sq.mm.	30	25.00		750.00
3.8	โครงสร้างตู้คอนกรีตรับแผงโซล่าเซลล์	โครงสร้างตู้คอนกรีตรับแผงโซล่าเซลล์ วัสดุอลูมิเนียมขนาด 3 มม. ขนาด 1.5x1.5 นิ้ว สำหรับติดตั้งแผงโซล่าเซลล์จำนวน 3 แผงต่อ 1 โครง พร้อมเสาปูนยึดคอนกรีต M6x16 สำหรับงานคอนกรีต (1 ชุดใช้ 3 โครง)	3	4,500.00		13,500.00
3.9	ท่อน้ำลายตัก	ท่อน้ำลายตัก สูง 7 นิ้ว	12	250.00		3,000.00
4	งานอื่นๆ					
4.1	ค่าดำเนินการและขนส่ง ไม่รวมติดตั้ง	ขนส่งจาก กทม.- อำเภอป่าติ้ว ยโสธร	1	12,000.00		12,000.00
				รวมเป็นเงิน / Total		104,180.00
				ภาษีมูลค่าเพิ่ม / VAT 0%		
จำนวนเงินตัวอักษร				(หนึ่งแสนสี่พันหนึ่งร้อยแปดสิบบาทถ้วน)		รวมเงินทั้งสิ้น / Net Total
						104,180.00
รายละเอียดการชำระเงิน				<input type="radio"/> ชำระเงินสด <input type="radio"/> โอนเงินผ่านบัญชี <input type="radio"/> เช็ค <input type="radio"/> บัตรเครดิต ธนาคาร _____ สาขา _____ เลขที่ _____ ถนน _____		

ได้รับสินค้าดังกล่าวไว้ในสภาพเรียบร้อย

ผู้รับเงิน

ผู้รับสินค้า
วันที่ ____/____/____ผู้ส่งสินค้า
วันที่ 11 / 5 / 2564

 (วิชัยวัฒน์ ศศิธริน)
 วันที่ 11 / 5 / 2564

เลขที่ / Book No. / 本號 _____

เลขที่ / 冊 No. / 冊號 _____

บิลเงินสด
CASH SALE / 現金單

ลูกค้า / 號 Customer	พณ: กรมการขนส่งทางบก	วันที่ / 號 Date	10 มิ.ย. 64
ที่อยู่ / 號 Address	๓-๗ ไร่ ๓๖๐ ไร่ ต.วัด อ.เมือง	ใบอนุญาต / 號 Commercial License	

จำนวน Quantity 數量	ITEMS / Description / 貨名	ราคาต่อ Unit Price 單位	จำนวนเงิน Amount 金額
1	เครื่องสูบลม 11แอมป์ 3/1522 8/165 220/380V	9,600	9,600 -
			}
รวม Total 總		รวม Total 總	

ผู้เก็บ / Collector / 收票人 _____ ๓/5๒๑๐๖

ขอบคุณสำหรับความ
Thank You For Your Kind Attention

แผนงานที่ 2 งานติดตั้งหอถังสูง

เล่มที่ / Book No. / 本號 _____

เลขที่ / Bill No. / 單號 _____

บิลเงินสด
CASH SALE / 現兌單

วันที่ / 日期 / Date 10 มิย 64

ชื่อลูกค้า / 顧客姓名 / Customer โครงการชลประทานจังหวัดขอนแก่น

ที่อยู่ / 住址 / Address ข.บ้าน อ.บ้าน อ.บ้าน อ.บ้าน อ.บ้าน

ทะเบียนการค้า / Commercial License / 商標號 _____

จำนวน Quantity 數量	รายการ / Description / 貨名	หน่วยละ Unit Price 備註	จำนวนเงิน Amount 金額	
1 ตอ	ทรายเขยิบ	450	450	-
3 ตอ	คอนกรีต 1: 2: 4	1,850	5,550	-
30 กก.	เหล็กกลมเอวรียู SR. 24 ยาว 10 เมตร	25	750	-
	ปลง 6 มม.			
80 กก.	เหล็กเส้นเอวกลมข้ออ้อย SD. 30 ยาว 10 เมตร	22	1,760	-
	คก. 12 มม.			
5 กก.	ลวดผูกเหล็ก คก. 1.25 มม. (100/8)	40	200	-
5 ท่อน	ท่อเหล็กเปปติกว. 1 นิ้ว คว. 1 นิ้ว 6 ม.	1,300	6,500	-
	ปลายเกลียว 3 นิ้ว 2.5 - 2.7 มม.			
23 ท่อน	ท่อเหล็กเปปติกว. 1 นิ้ว คว. 1 นิ้ว 6 ม.	430	9,890	-
	ปลายเกลียว 3 นิ้ว 1.7 - 1.8 มม.		25,100	
บาท Baht 銖	รวมเงิน Total 共 銀		25,100	-

ผู้รับเงิน / Collector / 收銀人 ประจักษ์

ขอบคุณทุกท่านที่อุดหนุน
Thank You For Your Kind Attention

เล่มที่/Book No./本號. _____

เลขที่/Bill No./單號. _____

บิลเงินสด

CASH SALE/現兌單

นามลูกค้า Customer	คุณ: นรเศรษฐ์ รัตนรัตน์	วันที่/日期 Date	10 ธ.ย 64
ที่อยู่/住址 Address	ต.ปรางค์ ๑ ซอย ๑ อ.เมือง จ.บุรีรัมย์	ทะเบียนการค้า Commercial License	

จำนวน Quantity 數量	รายการ / Description / 貨名	หน่วยละ Unit Price 備註	จำนวนเงิน Amount 銀額
40 ท่อน	ท่อผลิตรูปสี่เหลี่ยมฉาก 6 ซม	279	11,160 -
	ฝาพลาสติก 1 นิ้ว 16-1.7 ซม		
4 แผ่น	เหล็กเพลทปิดหน้าไม้คารู 6x6 นิ้ว ขนาด 4 ซม.	100	400 -
4 ชุด	เหล็กเพลท 1.7x0.7 ซม 0.25 x 0.25 ซม. พร้อม J-bolt สแตนเลส	800	3,200 -
3 ท่อน	ท่อ PVC + ฝาท่อ 8.5 ซม 8.5 ซม สก. 2 นิ้ว ขาว 4 เมตร ทรายท่อน้ำไทย	180	540 -
3 ท่อน	ท่อ PVC + ฝาท่อ 8.5 ซม 8.5 ซม สก. 1.5 นิ้ว ขาว 4 เมตร ทรายท่อน้ำไทย	110	330 -
3 ตัว	ฝาท่อ 90 PVC ขนาด 1.5 นิ้ว	20	60 -
4 ตัว	ฝาท่อ 45 PVC ขนาด 2 นิ้ว	45	180 -
4 ตัว	ฝาท่อ กลมขนาด PVC ขนาด 2 นิ้ว	30	120 -
บาท Baht 元	รวมเงิน Total 共 銀		15,990 -

ผู้รับเงิน/Collector/收貨人 _____

2/5 = 900

ขอบคุณทุกท่านที่อุดหนุน

Thank You For Your Kind Attention

เล่มที่ / Book No. / 本號. _____

เลขที่ / Bill No. / 單號. _____

บิลเงินสด
CASH SALE / 現 兌 單

นามลูกค้า Customer	คณะกรรมการบริหารกิจการฟาร์ม	วันที่ / 日期 Date	10 มิ.ย. 64
ที่อยู่ Address	ชุมชนบ้านพร้าว ๓ ต.บ้านพร้าว อ.บ้านกรวด จ.บุรีรัมย์	ทะเบียนการค้า Commercial License 商標編號	

จำนวน Quantity 數量	รายการ / Description / 貨名	หน่วยละ Unit Price 備註	จำนวนเงิน Amount 銀額
3 ตัว	PVC 3m9 ๑๑๖ด 2 นิ้ว	55	165 -
1 ตัว	มอลวาล์ว PVC ทอด 2 นิ้ว	205	205 -
1 ตัว	มอลวาล์ว PVC ทอด 1.5 นิ้ว	160	160 -
๑ ม้วน	ท่อน้ำเหล็ก	12	60 -
4 ตัว	ตัวเก็บน้ำฝน 1.0 ลิตร 10 ลิตร	7,000	28,000 -
	ขนาด 2,000 ลิตร		
1	ดาบเหล็ก	8,000	8,000 -
2	ดาบเชื่อมโครงสรวานเหล็กพร้อม	18,690	18,690 -
	ตัดตัว		
๒๕๐๘	ทาสีน้ำมัน	1125	1125 -
บาท Baht 銖	ห้าหมื่นหกพันเจ็ดร้อยยี่สิบบาทถ้วน	รวมเงิน Total 共 銀	56405

ผู้รับเงิน / Collector / 收 銀 人 _____ ๒/๕๒๙๐๖

ขอบคุณทุกท่านที่อุดหนุน
Thank You For Your Kind Attention

แผนงานที่ 3 งานระบบกระจายน้ำในแปลง

เลขที่ / Book No. / 本號 _____

เลขที่ / Bill No. / 票號 _____

บิลเงินสด
CASH SALE / 現金單

วันที่ / Date / 日期 _____

ลูกค้า / Customer / 顧客: คุณ. ประมวช ทรัพย์วิเศษ บ. ทรัพย์วิเศษ 12/8/64

ที่อยู่ / Address / 地址: ต. ไร่ขิง อ. ชะอำ จ. นครปฐม พาณิชย์

จำนวน Quantity 數量	ITEMS / Description / 貨名	ราคาต่อ Unit Price 單位	จำนวนเงิน Amount 金額
150	ชุดท่อ 1 นิ้ว 1 เมตร (รวมหัวท่อ)	2,500	2,500 -
	รวมท่อ 1 เมตร ทั้งหมด 1.5 เมตร		
44	ท่อ PVC 1.5 ทั้งหมด 2 นิ้ว	180	7,920 -
42	ท่อ PVC ทั้งหมด 1 นิ้ว	70	2,940 -
2	ท่อ PE 25 มม. 1 เมตร PN4	1,300	2,600 -
1	หัวท่อ 1 นิ้ว 1 เมตร	1,650	1,650 -
	รวมหัวท่อ 1 นิ้ว 1 เมตร		
200	ชุดมือจ่าย	20	4,000 -
5	ตัวเก็บน้ำ 1 นิ้ว 1 เมตร	450	2,250 -
	รวมตัวเก็บน้ำ 1 นิ้ว 1 เมตร		4
	รวมเงินทั้งสิ้น		23,860

ผู้รับเงิน / Collector / 收款人: 2/5-900

ขอบคุณสำหรับความกรุณา / Thank You For Your Kind Attention

สัญญาจ้าง

สัญญาเลขที่ 1 / 2564

สัญญาฉบับนี้ทำขึ้น ณ บ้านเลขที่ 144 หมู่ที่ 1 ตำบลศรีฐาน อำเภอป่าติ้ว จังหวัดยโสธร เมื่อวันที่ 17 เดือน พฤษภาคม พ.ศ.2564 ระหว่างคณะกรรมการบริหารจัดการน้ำชุมชนบ้านศรีฐาน ตำบลศรีฐาน โดย นายพจนานัฐ จันโค ประธานกรรมการฯ ผู้รับมอบอำนาจจากคณะกรรมการบริหารจัดการน้ำชุมชนบ้านศรีฐาน ตำบลศรีฐาน ซึ่งต่อไปในสัญญานี้เรียกว่า “ผู้ว่าจ้าง” ฝ่ายหนึ่งกับ ร้านฮาร์ทวิสตุ๊กก่อสร้าง ซึ่งจดทะเบียนที่ [REDACTED]

ข้อ 2 ค่าจ้างและการจ่ายเงิน

ผู้ว่าจ้างตกลงจ่าย และผู้รับจ้างตกลงรับเงินค่าจ้าง จำนวนเงิน 978,800 บาท (เก้าแสนเจ็ดหมื่นแปดพันแปดร้อยบาทถ้วน) ซึ่งได้รวมภาษีมูลค่าเพิ่มจำนวน - บาท ตลอดจนภาษีอากรอื่นๆ และค่าใช้จ่ายที่ขังด้วยแล้ว โดยถือราคาเหมารวมเป็นเกณฑ์และกำหนดการจ่ายเงินเป็นงวดๆ นำมาเป็นเอกสารแนบท้ายสัญญา ซึ่งผู้ว่าจ้าง ผู้รับจ้าง ต้องลงนามเหมือนกับสัญญาจ้างด้วย ดังนี้

งวดที่ 1 เป็นจำนวนเงิน 489,400 บาท (สี่แสนแปดหมื่นเก้าพันสี่ร้อยบาทถ้วน) เมื่อผู้รับจ้างได้ปฏิบัติงานไปแล้วครึ่งหนึ่งหรือประมาณ 50% ซึ่งทางคณะกรรมการได้ตรวจสอบแล้ว

งวดที่ 2 เป็นจำนวนเงิน 489,400 บาท (สี่แสนแปดหมื่นเก้าพันสี่ร้อยบาทถ้วน) เมื่อผู้รับจ้างได้ปฏิบัติงานทั้งหมดให้แล้วเสร็จเรียบร้อยตามสัญญา รวมทั้งทำความสะอาดเรียบร้อยบริเวณงาน เมื่อคณะกรรมการตรวจสอบและอนุมัติเงินให้

หากตรวจสอบแล้วพบว่าผู้รับจ้างยังดำเนินงานไม่แล้วเสร็จ ผู้รับจ้างจะต้องกลับมาดำเนินงานในพื้นที่จนกว่าจะแล้วเสร็จ ภายในระยะเวลาการดำเนินงาน

ข้อ 3 ความรับผิดชอบของผู้รับจ้าง

ผู้รับจ้างต้องรับผิดชอบต่ออุบัติเหตุ ความเสียหาย หรือภัยอันตรายใดๆ อันเกิดจากการปฏิบัติงานของผู้รับจ้าง และจะต้องรับผิดชอบต่อความเสียหายจากการกระทำของลูกจ้างของผู้รับจ้าง ความเสียหายใดๆอันเกิดแก่งานที่ผู้รับจ้างได้ทำขึ้น ผู้รับจ้างจะต้องรับผิดชอบโดยซ่อมแซมให้คืนดี ความรับผิดชอบของผู้รับจ้างดังกล่าวในข้อนี้จะสิ้นสุดลงเมื่อผู้ว่าจ้างได้รับมอบงานครั้งสุดท้าย ซึ่งหลังจากนั้นผู้รับจ้างคงรับผิดชอบเพียงในกรณีชำรุดบกพร่องหรือความเสียหายที่ทางคณะกรรมการตรวจสอบว่าเสร็จสมบูรณ์แล้ว

ข้อ 4 ระยะเวลาในการดำเนินงาน

ผู้รับจ้างต้องดำเนินงานให้แล้วเสร็จภายในวันที่ 31 กรกฎาคม 2564

ข้อ 5 ค่าปรับ

หากผู้รับจ้างไม่สามารถทำงานให้แล้วเสร็จภายในระยะเวลาที่กำหนดไว้ในสัญญา และผู้ว่าจ้างยังมิได้บอกเลิกสัญญา ผู้รับจ้างจะต้องชำระค่าปรับให้แก่ผู้ว่าจ้างเป็น อัตราร้อยละ 0.25 (ศูนย์จุดสองห้า) ของมูลค่าของสัญญา ต่อวันจนกว่างานจะแล้วเสร็จ



(ลงชื่อ).....ผู้ว่าจ้าง

(นายพจนานัฐ จันโต)

ประธานกรรมการคณะกรรมการบริหารจัดการน้ำฯ

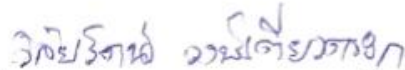

(ลงชื่อ).....ผู้รับจ้าง

(นางสาววิไลรัตน์ วงษ์เดี่ยวตระกูล)

ฮาร์ทวิสศุกก่อสร้าง

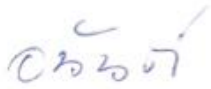

(ลงชื่อ).....พยาน

(นายอนันต์ ไชยนา)

กรรมการบริหารจัดการน้ำฯ



(ลงชื่อ).....พยาน

(นายจันทิ จันโต)

กรรมการบริหารจัดการน้ำฯ

ใบแทน



ทะเบียนเลขที่ 3950200079448
คำขอที่ 35064550000032

แบบ ทค. 0403

กรมพัฒนาธุรกิจการค้า
สำนักงานกลางทะเบียนพาณิชย์
ใบทะเบียนพาณิชย์
ใบสำคัญนี้ออกให้เพื่อแสดงว่า

นางสาว วิไลรัตน์ วงษ์เดี่ยวตระกูล

ได้จดทะเบียนพาณิชย์ ตามพระราชบัญญัติทะเบียนพาณิชย์ พ.ศ. 2499

เมื่อวันที่ 9 ตุลาคม พ.ศ. 2556

ชื่อที่ใช้ในการประกอบพาณิชย์กิจ

ฮาร์ทวีสคูลก่อสร้าง

เขียนเป็นอักษรโรมัน

ชนิดแห่งพาณิชย์กิจ

การขายวัสดุก่อสร้าง และเครื่องมือเครื่องใช้ในการก่อสร้าง

ที่ตั้งสำนักงานใหญ่

เลขที่ 91 หมู่ที่ 4 ต.รอก/ชอ. ถนน

ตำบล/แขวง ศรีฐาน อำเภอ/เขต ป่าดิว จังหวัด ยโสธร

ออกให้ ณ วันที่ 9 ตุลาคม พ.ศ. 2556



(นางสาว กรรณิกา บุญทศ)

นางทะเบียนพาณิชย์



วิไลรัตน์ วงษ์เดี่ยวตระกูล
คำขอที่ 35064550000032

บัตรประจำตัวประชาชน Thai National ID Card
 เลขประจำตัวประชาชน 3 9502 00079 44 8
 ชื่อตัวและชื่อสกุล น.ส. วิไลรัตน์ วงษ์เดียวตระกูล

ชื่อ นามสกุล Nonchaiakum
 เกิดวันที่ 17 ก.ค. 2518
 Date of Birth 17 Jul 1975

ศาสนา ศาสนา
 ที่อยู่ 91 หมู่ที่ 4 ต.ศรีฐาน อ.ป่าติ้ว
 จ.ยโสธร

18 ก.ค. 2554
 วันออกบัตร
 18 July 2013 (Date of Issue) (Date of Issue)

18 ก.ค. 2563
 วันหมดอายุ
 18 Jul 2020 (Date of Expiry)

3505-01-00180006

*วิไลรัตน์ วงษ์เดียวตระกูล
 91 หมู่ที่ 4 ต.ศรีฐาน อ.ป่าติ้ว
 จ.ยโสธร*

BORA-26-03



ประเทศไทย
THAILAND

001-0422478-99

เล่มที่ 1

รายการเกี่ยวกับบ้าน

เลขรหัสประจำบ้าน 3505-004790-1 สำนักทะเบียน อำเภอป่าต้ว

รายการที่อยู่ 91 หมู่ที่ 4 ตำบลศรีฐาน อำเภอป่าต้ว จังหวัดยโสธร

ชื่อหมู่บ้าน _____ ชื่อบ้าน _____

ประเภทบ้าน บ้าน _____ ลักษณะบ้าน _____

วันเดือนปีที่กำหนดบ้านเลขที่ _____

นายทะเบียน

ลงชื่อ (นายประสิทธิ์ ชื่นประโคน) _____

วันเดือนปีที่พิมพ์ทะเบียนบ้าน 3 พฤศจิกายน 2547

1

2

เล่มที่ 1 รายการบุคคลในบัญชีของเลขรหัสประจำบ้าน 3505-004790-1 ลำดับที่ 1

ชื่อ น.ส. วิไลรัตน์ วงษ์เดยตระกูล _____ สัญชาติ ไทย เพศ หญิง

เลขประจำตัวประชาชน 3-9502-00079-44-8 สถานภาพ ว่าง _____ เกิดเมื่อ 17 ก.ค. 2518

มารดาผู้ให้กำเนิด ชื่อ อ้อคา _____ 5-3505-90003-28-1 สัญชาติ ไทย

บิดาผู้ให้กำเนิด ชื่อ ไพศาล _____ สัญชาติ ไทย

• มาจาก ฐานข้อมูลการทะเบียนราษฎร _____ นายทะเบียน

เข้ามาอยู่ในบ้านนี้เมื่อ 29 ส.ค. 2527 _____ (นายประสิทธิ์ ชื่นประโคน)

•• ไปที่ _____ นายทะเบียน